

水質檢驗報告

樣品編號:110212-1

單位名稱:臺北市立芳和實驗國民中學

用戶地址:台北市大安區臥龍街170號

| 飲用水水質標準限值 | | | 2NTU 以下 | 6.5~8.5 | 500mg/L | 0.2~1.0mg/L | 0.1mg/L | |
|-----------|-----------|-------|---------|---------|---------|-------------|---------|---|
| 採樣地點 | 採樣日期 | 採樣時間 | 濁度 | PH 值 | 總溶解固體量 | 自由有效餘氯 | 氨氮 | 結果評估 |
| 蓄水池清洗後 | 111/02/12 | 10:50 | 0.35 | 7.1 | 36 | 0.57 | 0 | <input checked="" type="checkbox"/> 合格 <input type="checkbox"/> 不合格 |
| ~以下空白~ | | | | | | | | |
| | | | | | | | | |
| | | | | | | | | |
| | | | | | | | | |
| | | | | | | | | |
| | | | | | | | | |

※檢驗結果:NA 表示未檢測。

※本報告數據僅供參考，不做正式水質申報。



吳秀美
0937-059951

客戶名稱：芳和實驗國民中學

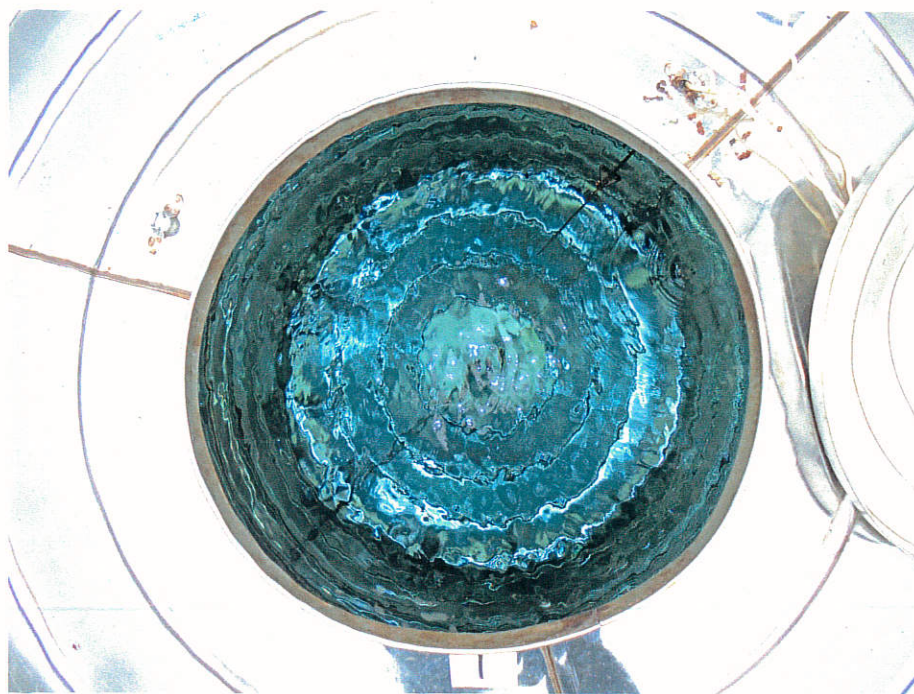

1 上水塔清洗前

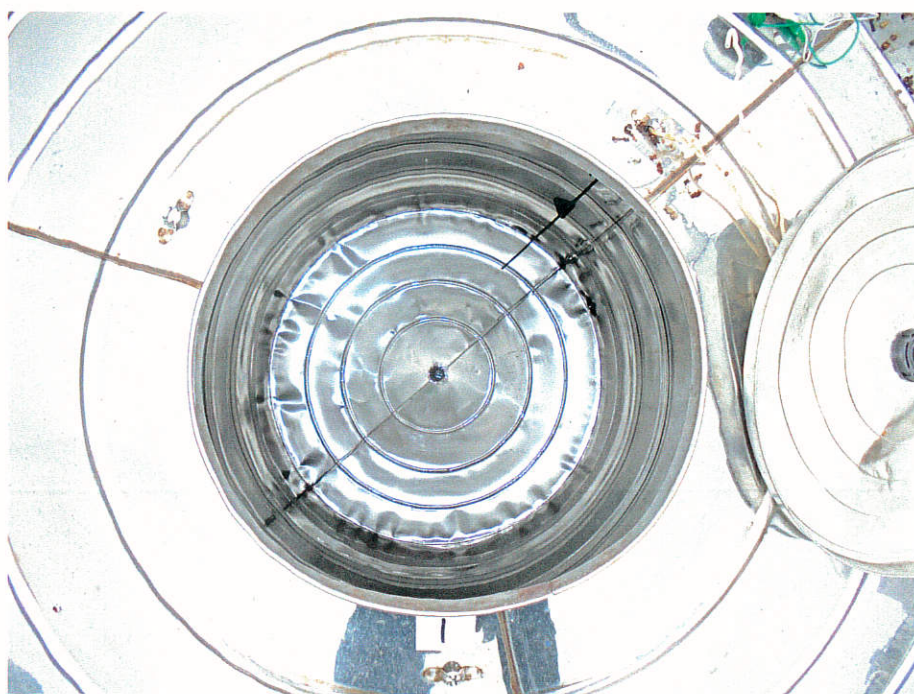

1 上水塔清洗後

| | | | | |
|--------|--|--|----------|----|
| 用戶地址 | 台北市大安區臥龍街170號 | | | |
| 用戶基本資料 | 水池共 1 座，水塔 4 座 | 場所名稱 | 芳和實驗國民中學 | 水號 |
| 水塔設備檢查 | 位置樓層 | 棟別或地點： _____ 編號： 1 <input type="checkbox"/> 頂樓地面 <input checked="" type="checkbox"/> 位頂樓地上 5 層 <input type="checkbox"/> 其他 _____ | | |
| | 結構材質 | <input checked="" type="checkbox"/> 不銹鋼 <input type="checkbox"/> 鋼筋混凝土 <input type="checkbox"/> FRP | | |
| | 容量 | 容量:L _____ W _____ H _____ (m) 3 噸 | | |
| | 周圍狀況 | <input checked="" type="checkbox"/> 正常 <input type="checkbox"/> 4 堆放污物雜物 <input type="checkbox"/> 10 外部爬梯銹蝕 <input type="checkbox"/> 其他 _____ | | |
| | 結構體 | <input checked="" type="checkbox"/> 正常 <input type="checkbox"/> 2 與消防水塔或管線併用 <input type="checkbox"/> 3 龜裂滲水 <input type="checkbox"/> 3 漏水 <input type="checkbox"/> 設置消防污染防制設備 | | |
| | 頂部狀況 | <input checked="" type="checkbox"/> 正常 <input type="checkbox"/> 4 堆放機器雜物 <input type="checkbox"/> 4 積水 <input type="checkbox"/> 7 孔未密閉(三級棒等) <input type="checkbox"/> 其他 _____ | | |
| | 人孔狀況 | <input checked="" type="checkbox"/> 正常 <input type="checkbox"/> 8 未密閉 <input type="checkbox"/> 8 未上鎖 <input type="checkbox"/> 8 蓋破損 <input type="checkbox"/> 8 無蓋 <input type="checkbox"/> 9 孔緣未提高或破損 <input type="checkbox"/> 10 孔蓋生鏽 | | |
| | 溢排管 | <input checked="" type="checkbox"/> 正常 <input type="checkbox"/> 11 未設倒U <input type="checkbox"/> 11 未設防蟲網 <input type="checkbox"/> 11 防蟲網破損 <input type="checkbox"/> 無溢排管 | | |
| | 通氣管 | <input checked="" type="checkbox"/> 正常 <input type="checkbox"/> 11 未設倒U <input type="checkbox"/> 11 未設防蟲網 <input type="checkbox"/> 11 防蟲網破損 <input type="checkbox"/> 無通氣管 | | |
| 內部狀況 | <input checked="" type="checkbox"/> 正常 <input type="checkbox"/> 池內有異物 <input type="checkbox"/> 底部不潔 <input type="checkbox"/> 10 鋼筋裸露生銹 <input type="checkbox"/> 10 爬梯或配件銹蝕 | | | |
| 水質評估 | (飲用水水質標準 0.2~1.0 mg/L); 清洗前餘氯量： _____ mg/L; 清洗後餘氯量： 0.5 mg/L | | | |
| 建議改善事項 | | | | |

客戶名稱：芳和實驗國民中學

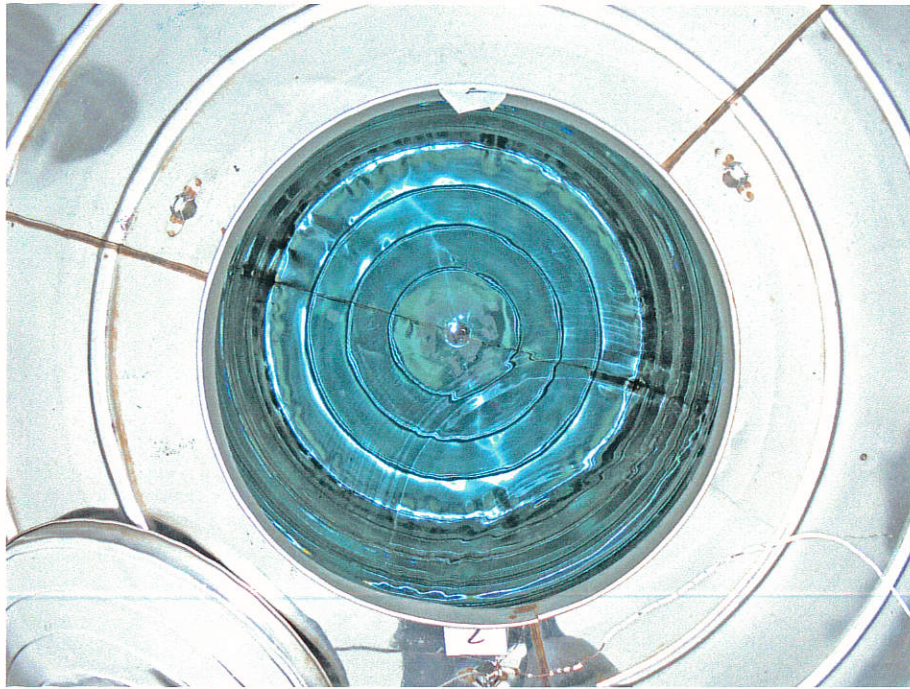

2 上水塔清洗前

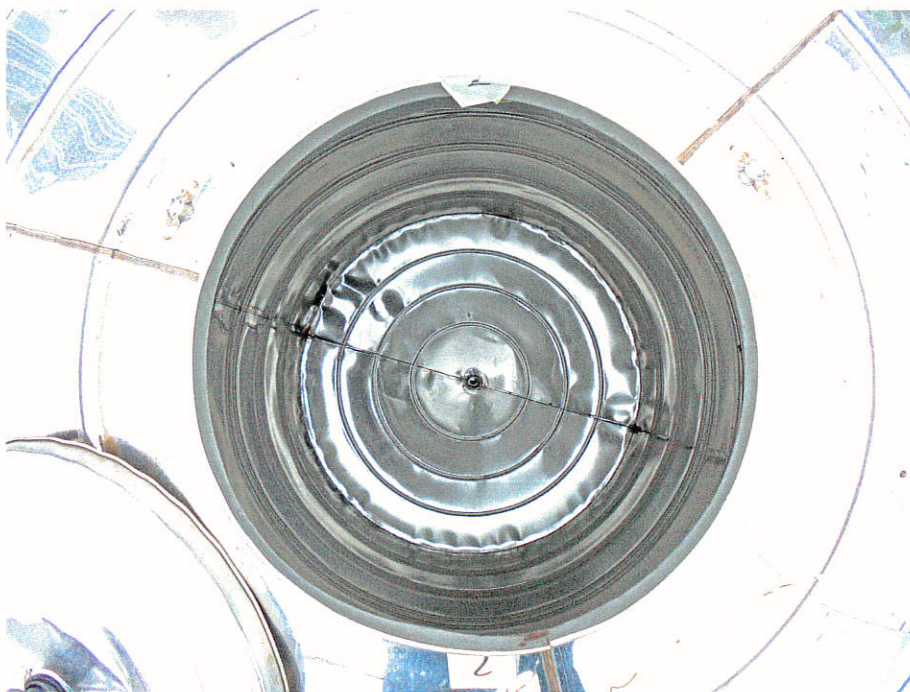

2 上水塔清洗後

| | | | | | |
|--------|--|--|----------|----|--|
| 用戶地址 | 台北市大安區臥龍街 170 號 | | | | |
| 用戶基本資料 | 水池共 1 座，水塔 4 座 | 場所名稱 | 芳和實驗國民中學 | 水號 | |
| 水塔設備檢查 | 位置樓層 | 棟別或地點： _____ 編號： 2 <input type="checkbox"/> 頂樓地面 <input checked="" type="checkbox"/> 位頂樓地上 5 層 <input type="checkbox"/> 其他 _____ | | | |
| | 結構材質 | <input checked="" type="checkbox"/> 不銹鋼 <input type="checkbox"/> 鋼筋混凝土 <input type="checkbox"/> FRP | | | |
| | 容量 | 容量:L _____ W _____ H _____ (m) 3 噸 | | | |
| | 周圍狀況 | <input checked="" type="checkbox"/> 正常 <input type="checkbox"/> 4 堆放污物雜物 <input type="checkbox"/> 10 外部爬梯銹蝕 <input type="checkbox"/> 其他 _____ | | | |
| | 結構體 | <input checked="" type="checkbox"/> 正常 <input type="checkbox"/> 2 與消防水塔或管線併用 <input type="checkbox"/> 3 龜裂滲水 <input type="checkbox"/> 3 漏水 <input type="checkbox"/> 設置消防污染防制設備 | | | |
| | 頂部狀況 | <input checked="" type="checkbox"/> 正常 <input type="checkbox"/> 4 堆放機器雜物 <input type="checkbox"/> 4 積水 <input type="checkbox"/> 7 孔未密閉(三級棒等) <input type="checkbox"/> 其他 _____ | | | |
| | 人孔狀況 | <input checked="" type="checkbox"/> 正常 <input type="checkbox"/> 8 未密閉 <input type="checkbox"/> 8 未上鎖 <input type="checkbox"/> 8 蓋破損 <input type="checkbox"/> 8 無蓋 <input type="checkbox"/> 9 孔緣未提高或破損 <input type="checkbox"/> 10 孔蓋生鏽 | | | |
| | 溢排管 | <input checked="" type="checkbox"/> 正常 <input type="checkbox"/> 11 未設倒 U <input type="checkbox"/> 11 未設防蟲網 <input type="checkbox"/> 11 防蟲網破損 <input type="checkbox"/> 無溢排管 | | | |
| | 通氣管 | <input checked="" type="checkbox"/> 正常 <input type="checkbox"/> 11 未設倒 U <input type="checkbox"/> 11 未設防蟲網 <input type="checkbox"/> 11 防蟲網破損 <input type="checkbox"/> 無通氣管 | | | |
| 內部狀況 | <input checked="" type="checkbox"/> 正常 <input type="checkbox"/> 池內有異物 <input type="checkbox"/> 底部不潔 <input type="checkbox"/> 10 鋼筋裸露生銹 <input type="checkbox"/> 10 爬梯或配件銹蝕 | | | | |
| 水質評估 | (飲用水水質標準 0.2~1.0 mg/L); 清洗前餘氯量： _____ mg/L; 清洗後餘氯量： 0.57 mg/L | | | | |
| 建議改善事項 | | | | | |

客戶名稱：芳和實驗國民中學

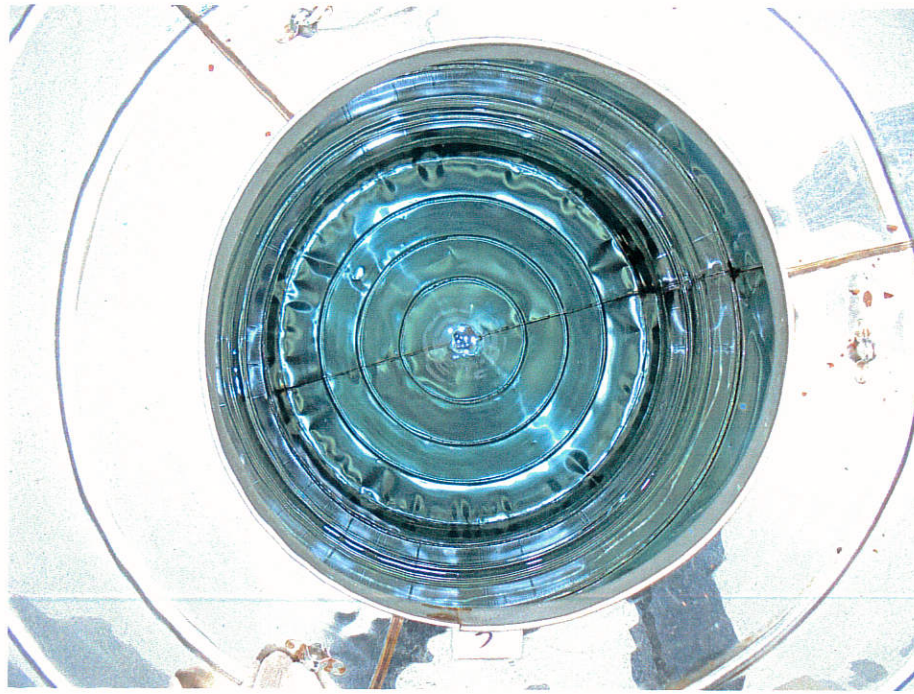

3 上水塔清洗前

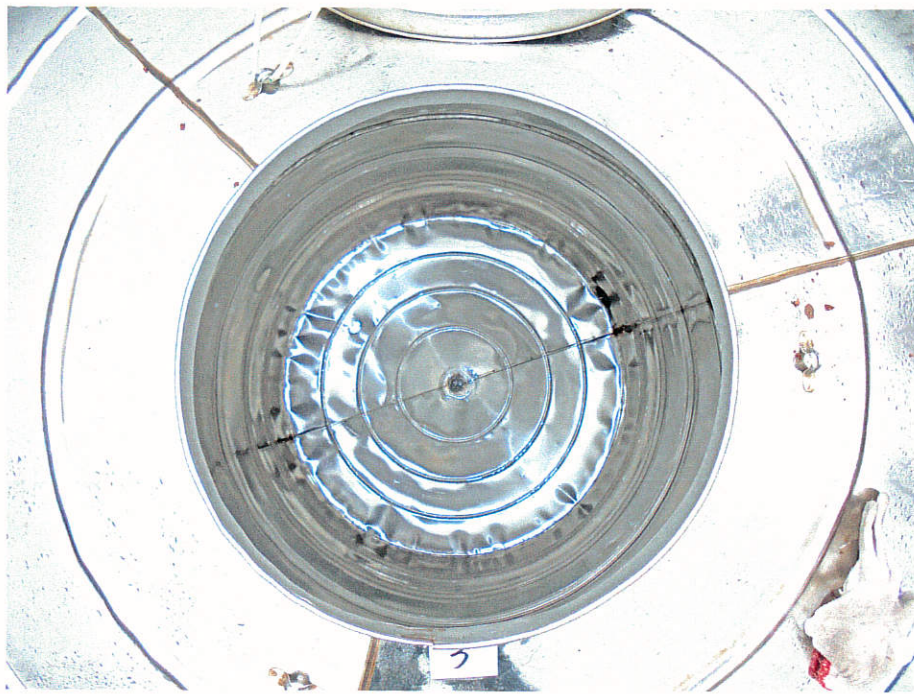

3 上水塔清洗後

| | | | | |
|--------|--|--|----------|----|
| 用戶地址 | 台北市大安區臥龍街 170 號 | | | |
| 用戶基本資料 | 水池共 1 座，水塔 4 座 | 場所名稱 | 芳和實驗國民中學 | 水號 |
| 水塔設備檢查 | 位置樓層 | 棟別或地點： _____ 編號： 3 <input type="checkbox"/> 頂樓地面 <input checked="" type="checkbox"/> 位頂樓地上 5 層 <input type="checkbox"/> 其他 _____ | | |
| | 結構材質 | <input checked="" type="checkbox"/> 不銹鋼 <input type="checkbox"/> 鋼筋混凝土 <input type="checkbox"/> FRP | | |
| | 容量 | 容量：L _____ W _____ H _____ (m) 3 噸 | | |
| | 周圍狀況 | <input checked="" type="checkbox"/> 正常 <input type="checkbox"/> 4 堆放污物雜物 <input type="checkbox"/> 10 外部爬梯銹蝕 <input type="checkbox"/> 其他 _____ | | |
| | 結構體 | <input checked="" type="checkbox"/> 正常 <input type="checkbox"/> 2 與消防水塔或管線併用 <input type="checkbox"/> 3 龜裂滲水 <input type="checkbox"/> 3 漏水 <input type="checkbox"/> 設置消防污染防制設備 | | |
| | 頂部狀況 | <input checked="" type="checkbox"/> 正常 <input type="checkbox"/> 4 堆放機器雜物 <input type="checkbox"/> 4 積水 <input type="checkbox"/> 7 孔未密閉(三級棒等) <input type="checkbox"/> 其他 _____ | | |
| | 人孔狀況 | <input checked="" type="checkbox"/> 正常 <input type="checkbox"/> 8 未密閉 <input type="checkbox"/> 8 未上鎖 <input type="checkbox"/> 8 蓋破損 <input type="checkbox"/> 8 無蓋 <input type="checkbox"/> 9 孔緣未提高或破損 <input type="checkbox"/> 10 孔蓋生鏽 | | |
| | 溢排管 | <input checked="" type="checkbox"/> 正常 <input type="checkbox"/> 11 未設倒U <input type="checkbox"/> 11 未設防蟲網 <input type="checkbox"/> 11 防蟲網破損 <input type="checkbox"/> 無溢排管 | | |
| | 通氣管 | <input checked="" type="checkbox"/> 正常 <input type="checkbox"/> 11 未設倒U <input type="checkbox"/> 11 未設防蟲網 <input type="checkbox"/> 11 防蟲網破損 <input type="checkbox"/> 無通氣管 | | |
| 內部狀況 | <input checked="" type="checkbox"/> 正常 <input type="checkbox"/> 池內有異物 <input type="checkbox"/> 底部不潔 <input type="checkbox"/> 10 鋼筋裸露生銹 <input type="checkbox"/> 10 爬梯或配件銹蝕 | | | |
| 水質評估 | (飲用水水質標準 0.2~1.0 mg/L); 清洗前餘氯量： _____ mg/L; 清洗後餘氯量： 0.57 mg/L | | | |
| 建議改善事項 | | | | |

客戶名稱：芳和實驗國民中學



4 上水塔清洗前

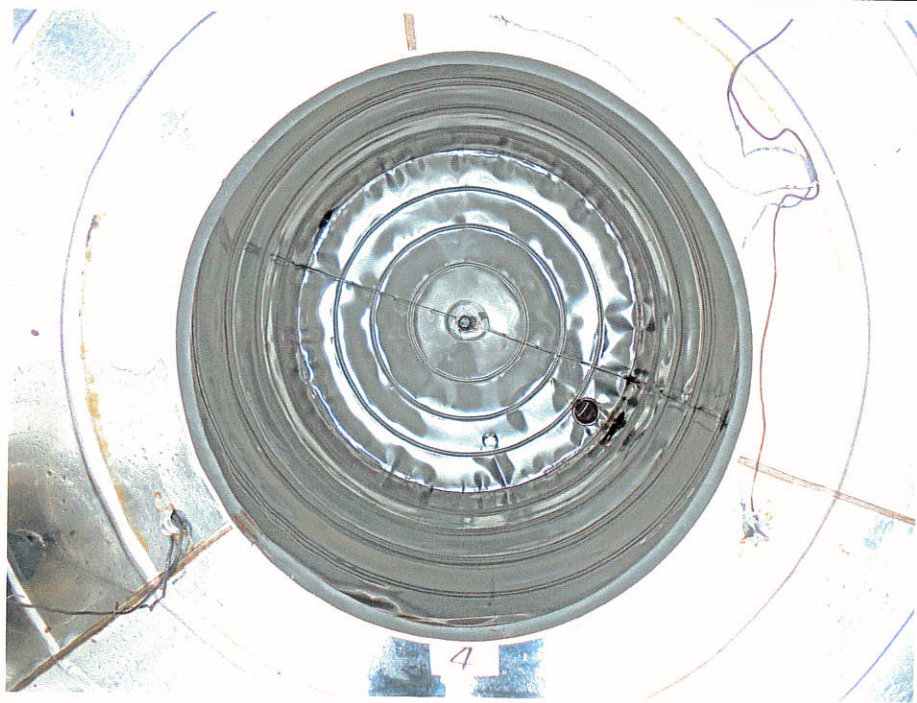

4 上水塔清洗後

| | | | | |
|--------|--|--|----------|----|
| 用戶地址 | 台北市大安區臥龍街 170 號 | | | |
| 用戶基本資料 | 水池共 1 座，水塔 4 座 | 場所名稱 | 芳和實驗國民中學 | 水號 |
| 水塔設備檢查 | 位置樓層 | 棟別或地點： _____ 編號： 4 <input type="checkbox"/> 頂樓地面 <input checked="" type="checkbox"/> 位頂樓地上 5 層 <input type="checkbox"/> 其他 _____ | | |
| | 結構材質 | <input checked="" type="checkbox"/> 不銹鋼 <input type="checkbox"/> 鋼筋混凝土 <input type="checkbox"/> FRP | | |
| | 容量 | 容量：L _____ W _____ H _____ (m) 3 噸 | | |
| | 周圍狀況 | <input checked="" type="checkbox"/> 正常 <input type="checkbox"/> 4 堆放污物雜物 <input type="checkbox"/> 10 外部爬梯銹蝕 <input type="checkbox"/> 其他 _____ | | |
| | 結構體 | <input checked="" type="checkbox"/> 正常 <input type="checkbox"/> 2 與消防水塔或管線併用 <input type="checkbox"/> 3 龜裂滲水 <input type="checkbox"/> 3 漏水 <input type="checkbox"/> 設置消防污染防制設備 | | |
| | 頂部狀況 | <input checked="" type="checkbox"/> 正常 <input type="checkbox"/> 4 堆放機器雜物 <input type="checkbox"/> 4 積水 <input type="checkbox"/> 7 孔未密閉(三級棒等) <input type="checkbox"/> 其他 _____ | | |
| | 人孔狀況 | <input checked="" type="checkbox"/> 正常 <input type="checkbox"/> 8 未密閉 <input type="checkbox"/> 8 未上鎖 <input type="checkbox"/> 8 蓋破損 <input type="checkbox"/> 8 無蓋 <input type="checkbox"/> 9 孔緣未提高或破損 <input type="checkbox"/> 10 孔蓋生鏽 | | |
| | 溢排管 | <input checked="" type="checkbox"/> 正常 <input type="checkbox"/> 11 未設倒 U <input type="checkbox"/> 11 未設防蟲網 <input type="checkbox"/> 11 防蟲網破損 <input type="checkbox"/> 無溢排管 | | |
| | 通氣管 | <input checked="" type="checkbox"/> 正常 <input type="checkbox"/> 11 未設倒 U <input type="checkbox"/> 11 未設防蟲網 <input type="checkbox"/> 11 防蟲網破損 <input type="checkbox"/> 無通氣管 | | |
| 內部狀況 | <input checked="" type="checkbox"/> 正常 <input type="checkbox"/> 池內有異物 <input type="checkbox"/> 底部不潔 <input type="checkbox"/> 10 鋼筋裸露生銹 <input type="checkbox"/> 10 爬梯或配件銹蝕 | | | |
| 水質評估 | (飲用水水質標準 0.2~1.0 mg/L); 清洗前餘氯量： _____ mg/L; 清洗後餘氯量： 0.57 mg/L | | | |
| 建議改善事項 | | | | |

客戶名稱：芳和實驗國民中學



下水池清洗前



下水池清洗後

| | | | | |
|--------|---|--|----------|----|
| 用戶地址 | 台北市大安區臥龍街170號 | | | |
| 用戶基本資料 | 水池共 1 座，水塔 4 座 | 場所名稱 | 芳和實驗國民中學 | 水號 |
| 水池設備檢查 | 位置樓層 | 棟別或地點： _____ 編號： A <input checked="" type="checkbox"/> 一樓地面 <input type="checkbox"/> 地下 _____ 層 <input type="checkbox"/> 其他 _____ | | |
| | 結構材質 | <input type="checkbox"/> 不銹鋼 <input checked="" type="checkbox"/> 鋼筋混凝土 <input type="checkbox"/> FRP | | |
| | 容量 | 容量:L 7.1 W 3.6 H 1.9 (m) 49 噸 | | |
| | 周圍狀況 | <input checked="" type="checkbox"/> 正常 <input type="checkbox"/> 4 堆放污物雜物 <input type="checkbox"/> 4 積水 <input type="checkbox"/> 6 設於地面(板)下 <input type="checkbox"/> 其他 _____ <input type="checkbox"/> 5 污水管由內部或上方通過 <input type="checkbox"/> 6 與外牆未隔離 <input type="checkbox"/> 6 與污水池或化糞池相鄰 | | |
| | 結構體 | <input checked="" type="checkbox"/> 正常 <input type="checkbox"/> 2 與消防水池併用 <input type="checkbox"/> 3 龜裂滲水 <input type="checkbox"/> 3 漏水 <input type="checkbox"/> 設置消防污染防制設備 | | |
| | 頂部狀況 | <input checked="" type="checkbox"/> 正常 <input type="checkbox"/> 4 堆放機器雜物 <input type="checkbox"/> 4 積水 <input type="checkbox"/> 7 孔未密閉(三級棒等) <input type="checkbox"/> 其他 _____ | | |
| | 人孔狀況 | <input checked="" type="checkbox"/> 正常 <input type="checkbox"/> 8 未密閉 <input type="checkbox"/> 8 未上鎖 <input type="checkbox"/> 8 蓋破損 <input type="checkbox"/> 8 無蓋 <input type="checkbox"/> 9 孔緣未提高或破損 <input type="checkbox"/> 10 孔蓋生鏽 | | |
| | 溢排管 | <input checked="" type="checkbox"/> 正常 <input type="checkbox"/> 11 未設倒U <input type="checkbox"/> 11 未設防蟲網 <input type="checkbox"/> 11 防蟲網破損 <input type="checkbox"/> 無溢排管 | | |
| | 通氣管 | <input checked="" type="checkbox"/> 正常 <input type="checkbox"/> 11 未設倒U <input type="checkbox"/> 11 未設防蟲網 <input type="checkbox"/> 11 防蟲網破損 <input type="checkbox"/> 無通氣管 | | |
| 內部狀況 | <input checked="" type="checkbox"/> 正常 <input type="checkbox"/> 池內有異物 <input type="checkbox"/> 底部不潔 <input type="checkbox"/> 10 沉水幫浦鏽蝕 <input type="checkbox"/> 10 鋼筋裸露生鏽 <input type="checkbox"/> 10 爬梯或配件鏽蝕 | | | |
| 水質評估 | (飲用水水質標準 0.2-1.0 mg/L); 清洗前餘氯量: _____ mg/L; 清洗後餘氯量: 0.57 mg/L | | | |