

客戶名稱：臺北市立芳和實驗中學

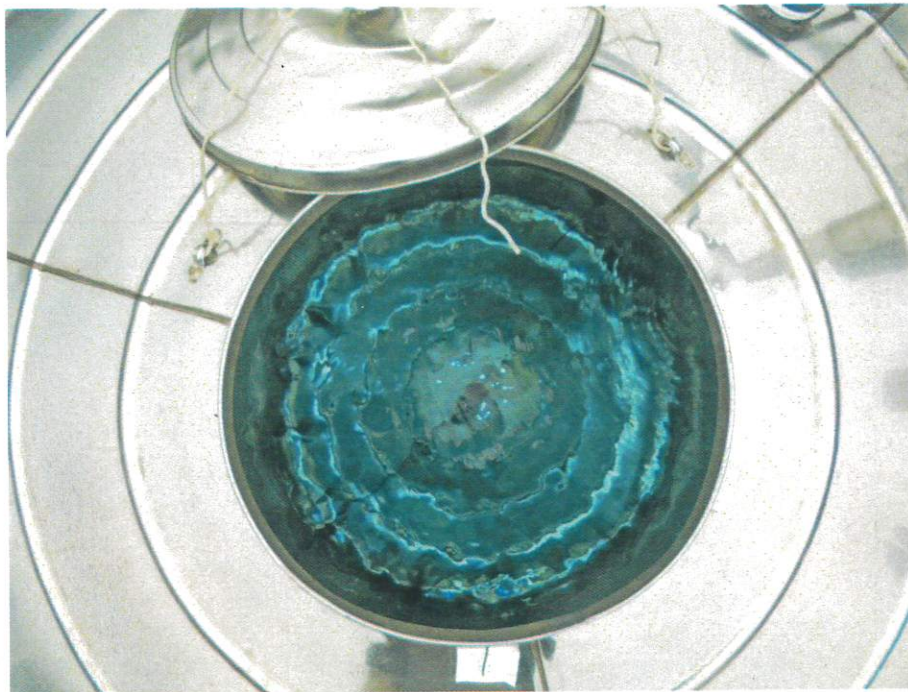

1 上水塔清洗前

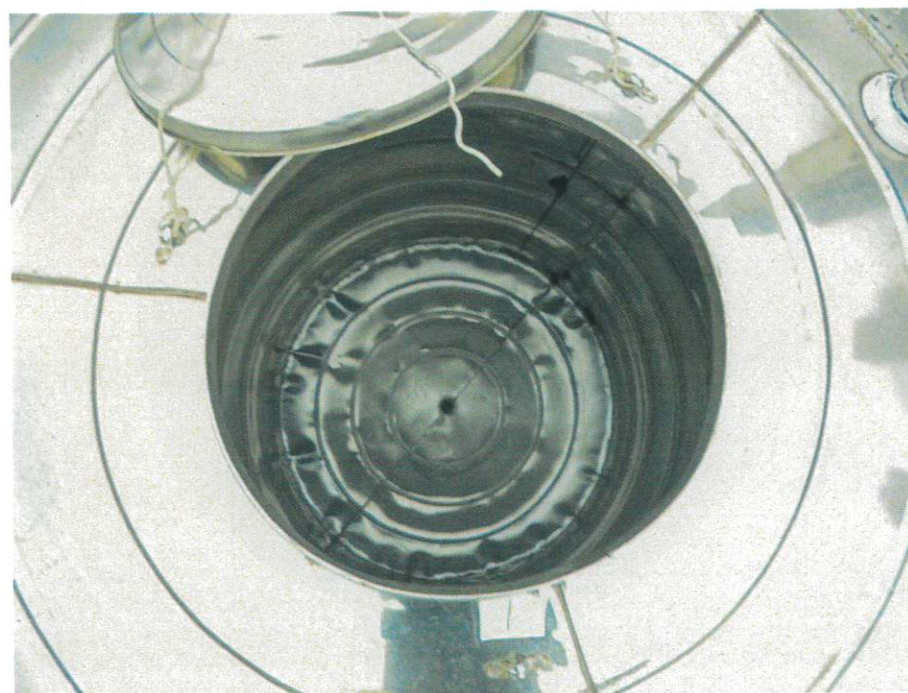

1 上水塔清洗後

用戶地址	台北市大安區臥龍街170號			
用戶基本資料	水池共 1 座，水塔 4 座	場所名稱	芳和實驗國民中學	水號
水塔設備檢查	位置樓層	棟別或地點： _____ 編號： 1 <input type="checkbox"/> 頂樓地面 <input checked="" type="checkbox"/> 位頂樓地上 5 層 <input type="checkbox"/> 其他 _____		
	結構材質	<input checked="" type="checkbox"/> 不銹鋼 <input type="checkbox"/> 鋼筋混凝土 <input type="checkbox"/> FRP		
	容量	容量：L _____ W _____ H _____ (m) 3 噸		
	周圍狀況	<input type="checkbox"/> 正常 <input type="checkbox"/> 4 堆放污物雜物 <input type="checkbox"/> 10 外部爬梯銹蝕 <input type="checkbox"/> 其他 _____		
	結構體	<input type="checkbox"/> 正常 <input type="checkbox"/> 2 與消防水塔或管線併用 <input type="checkbox"/> 3 龜裂滲水 <input type="checkbox"/> 3 漏水 <input type="checkbox"/> 設置消防污染防制設備		
	頂部狀況	<input type="checkbox"/> 正常 <input type="checkbox"/> 4 堆放機器雜物 <input type="checkbox"/> 4 積水 <input type="checkbox"/> 7 孔未密閉(三級棒等) <input type="checkbox"/> 其他 _____		
	人孔狀況	<input type="checkbox"/> 正常 <input type="checkbox"/> 8 未密閉 <input type="checkbox"/> 8 未上鎖 <input type="checkbox"/> 8 蓋破損 <input type="checkbox"/> 8 無蓋 <input type="checkbox"/> 9 孔緣未提高或破損 <input type="checkbox"/> 10 孔蓋生鏽		
	溢排管	<input type="checkbox"/> 正常 <input type="checkbox"/> 11 未設倒U <input type="checkbox"/> 11 未設防蟲網 <input type="checkbox"/> 11 防蟲網破損 <input type="checkbox"/> 無溢排管		
通氣管	<input type="checkbox"/> 正常 <input type="checkbox"/> 11 未設倒U <input type="checkbox"/> 11 未設防蟲網 <input type="checkbox"/> 11 防蟲網破損 <input type="checkbox"/> 無通氣管			
內部狀況	<input type="checkbox"/> 正常 <input type="checkbox"/> 池內有異物 <input type="checkbox"/> 底部不潔 <input type="checkbox"/> 10 鋼筋裸露生銹 <input type="checkbox"/> 10 爬梯或配件銹蝕			
水質評估	(飲用水水質標準 0.2~1.0 mg/L); 清洗前餘氯量： _____ mg/L; 清洗後餘氯量： _____ mg/L			
建議改善事項				



客戶名稱：臺北市立芳和實驗中學

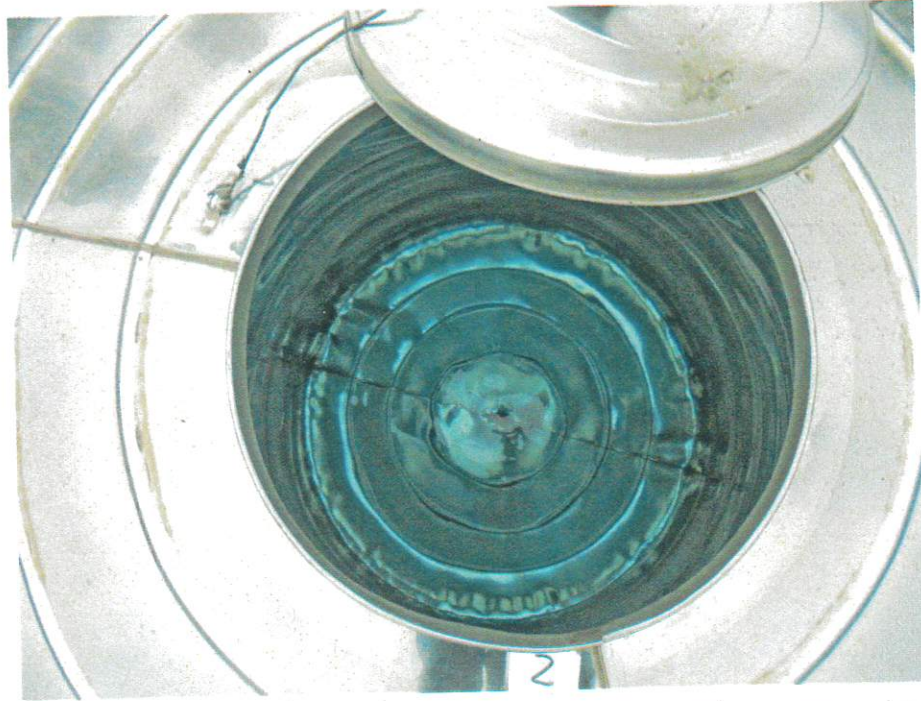

2 上水塔清洗前

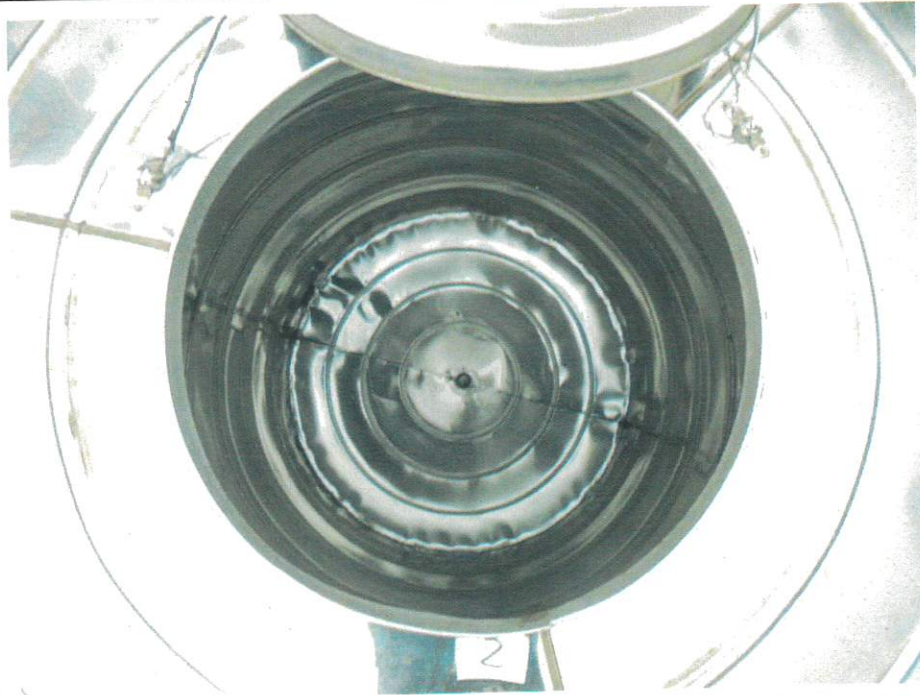

2 上水塔清洗後

用戶地址	台北市大安區臥龍街 170 號		
用戶基本資料	水池共 1 座，水塔 4 座	場所名稱	芳和實驗國民中學 水號
水塔設備檢查	位置樓層	棟別或地點： 編號： 2 <input type="checkbox"/> 頂樓地面 <input checked="" type="checkbox"/> 位頂樓地上 5 層 <input type="checkbox"/> 其他	
	結構材質	<input checked="" type="checkbox"/> 不銹鋼 <input type="checkbox"/> 鋼筋混凝土 <input type="checkbox"/> FRP	
	容 量	容量:L    W    H    (m) 3 噸	
	周圍狀況	<input type="checkbox"/> 正常 <input type="checkbox"/> 4 堆放污物雜物 <input type="checkbox"/> 10 外部爬梯銹蝕 <input type="checkbox"/> 其他	
	結 構 體	<input type="checkbox"/> 正常 <input type="checkbox"/> 2 與消防水塔或管線併用 <input type="checkbox"/> 3 龜裂滲水 <input type="checkbox"/> 3 漏水 <input type="checkbox"/> 設置消防污染防制設備	
	頂部狀況	<input type="checkbox"/> 正常 <input type="checkbox"/> 4 堆放機器雜物 <input type="checkbox"/> 4 積水 <input type="checkbox"/> 7 孔未密閉(三級棒等) <input type="checkbox"/> 其他	
	人孔狀況	<input type="checkbox"/> 正常 <input type="checkbox"/> 8 未密閉 <input type="checkbox"/> 8 未上鎖 <input type="checkbox"/> 8 蓋破損 <input type="checkbox"/> 8 無蓋 <input type="checkbox"/> 9 孔緣未提高或破損 <input type="checkbox"/> 10 孔蓋生鏽	
溢 排 管	<input type="checkbox"/> 正常 <input type="checkbox"/> 11 未設倒 U <input type="checkbox"/> 11 未設防蟲網 <input type="checkbox"/> 11 防蟲網破損 <input type="checkbox"/> 無溢排管		
通 氣 管	<input type="checkbox"/> 正常 <input type="checkbox"/> 11 未設倒 U <input type="checkbox"/> 11 未設防蟲網 <input type="checkbox"/> 11 防蟲網破損 <input type="checkbox"/> 無通氣管		
內部狀況	<input type="checkbox"/> 正常 <input type="checkbox"/> 池內有異物 <input type="checkbox"/> 底部不潔 <input type="checkbox"/> 10 鋼筋裸露生銹 <input type="checkbox"/> 10 爬梯或配件銹蝕		
水 質 評 估	(飲用水水質標準 0.2~1.0 mg/L); 清洗前餘氯量：    mg/L; 清洗後餘氯量：    mg/L		
建議改善事項			



客戶名稱：臺北市立芳和實驗中學

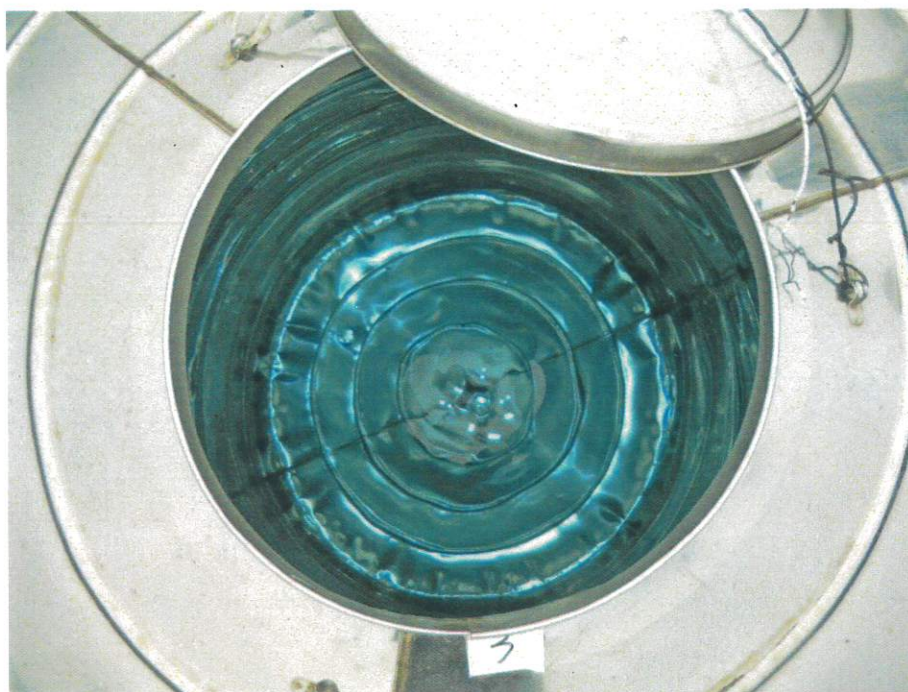

3 上水塔清洗前

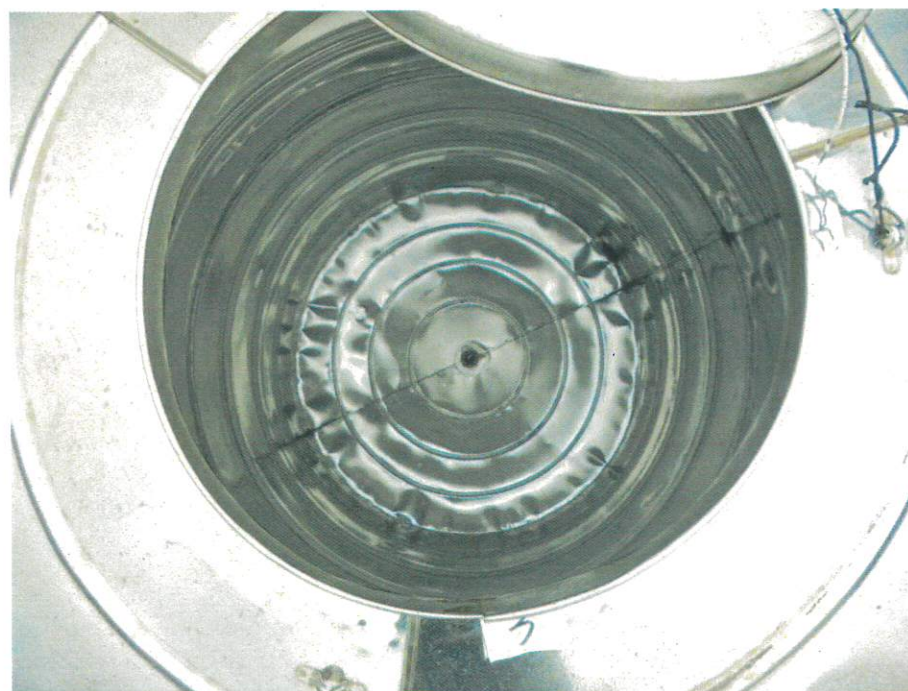

3 上水塔清洗後

用戶地址	台北市大安區臥龍街 170 號			
用戶基本資料	水池共 1 座，水塔 4 座	場所名稱	芳和實驗國民中學	水號
水塔設備檢查	位置樓層	棟別或地點： _____ 編號： 3 <input type="checkbox"/> 頂樓地面 <input checked="" type="checkbox"/> 位頂樓地上 5 層 <input type="checkbox"/> 其他 _____		
	結構材質	<input checked="" type="checkbox"/> 不銹鋼 <input type="checkbox"/> 鋼筋混凝土 <input type="checkbox"/> FRP		
	容量	容量：L _____ W _____ H _____ (m) 3 噸		
	周圍狀況	<input type="checkbox"/> 正常 <input type="checkbox"/> 4 堆放污物雜物 <input type="checkbox"/> 10 外部爬梯銹蝕 <input type="checkbox"/> 其他 _____		
	結構體	<input type="checkbox"/> 正常 <input type="checkbox"/> 2 與消防水塔或管線併用 <input type="checkbox"/> 3 龜裂滲水 <input type="checkbox"/> 3 漏水 <input type="checkbox"/> 設置消防污染防制設備		
	頂部狀況	<input type="checkbox"/> 正常 <input type="checkbox"/> 4 堆放機器雜物 <input type="checkbox"/> 4 積水 <input type="checkbox"/> 7 孔未密閉(三級棒等) <input type="checkbox"/> 其他 _____		
	人孔狀況	<input type="checkbox"/> 正常 <input type="checkbox"/> 8 未密閉 <input type="checkbox"/> 8 未上鎖 <input type="checkbox"/> 8 蓋破損 <input type="checkbox"/> 8 無蓋 <input type="checkbox"/> 9 孔緣未提高或破損 <input type="checkbox"/> 10 孔蓋生鏽		
	溢排管	<input type="checkbox"/> 正常 <input type="checkbox"/> 11 未設倒 U <input type="checkbox"/> 11 未設防蟲網 <input type="checkbox"/> 11 防蟲網破損 <input type="checkbox"/> 無溢排管		
	通氣管	<input type="checkbox"/> 正常 <input type="checkbox"/> 11 未設倒 U <input type="checkbox"/> 11 未設防蟲網 <input type="checkbox"/> 11 防蟲網破損 <input type="checkbox"/> 無通氣管		
內部狀況	<input type="checkbox"/> 正常 <input type="checkbox"/> 池內有異物 <input type="checkbox"/> 底部不潔 <input type="checkbox"/> 10 鋼筋裸露生銹 <input type="checkbox"/> 10 爬梯或配件銹蝕			
水質評估	(飲用水水質標準 0.2-1.0 mg/L); 清洗前餘氯量： _____ mg/L; 清洗後餘氯量： _____ mg/L			
建議改善事項				



客戶名稱：臺北市立芳和實驗中學

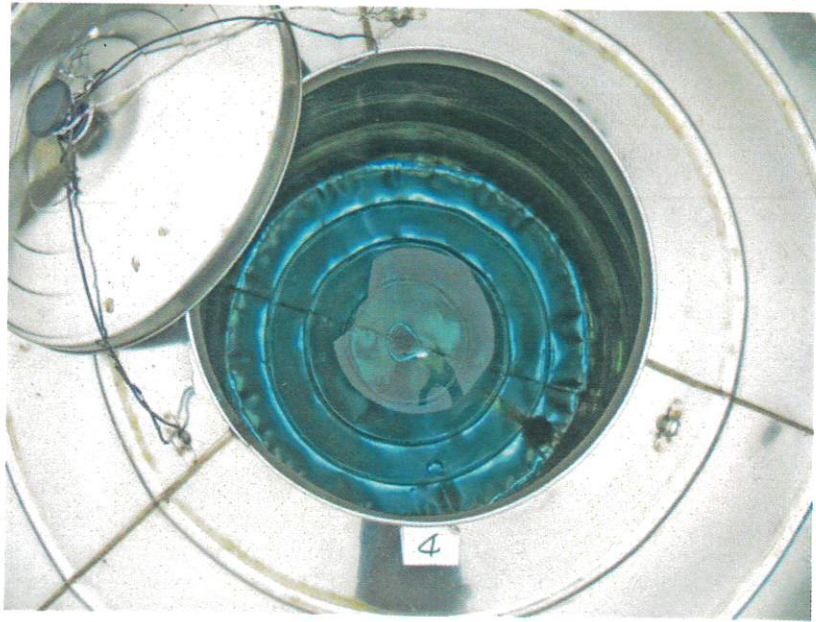

4 上水塔清洗前

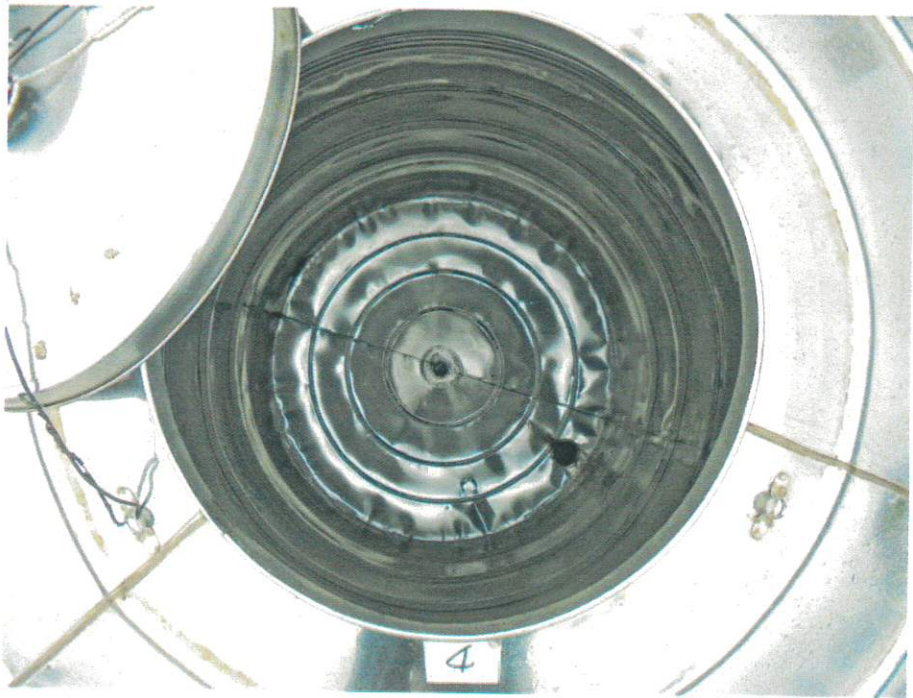

4 上水塔清洗後

用戶地址	台北市大安區臥龍街170號			
用戶基本資料	水池共 1 座，水塔 4 座	場所名稱	芳和實驗國民中學	水號
位置樓層	棟別或地點： _____ 編號： 4 <input type="checkbox"/> 頂樓地面 <input checked="" type="checkbox"/> 位頂樓地上 5 層 <input type="checkbox"/> 其他 _____			
結構材質	<input checked="" type="checkbox"/> 不銹鋼 <input type="checkbox"/> 鋼筋混凝土 <input type="checkbox"/> FRP			
容量	容量:L _____ W _____ H _____ (m) 3 噸			
周圍狀況	<input type="checkbox"/> 正常 <input type="checkbox"/> 4 堆放污物雜物 <input type="checkbox"/> 10 外部爬梯銹蝕 <input type="checkbox"/> 其他 _____			
結構體	<input type="checkbox"/> 正常 <input type="checkbox"/> 2 與消防水塔或管線併用 <input type="checkbox"/> 3 龜裂滲水 <input type="checkbox"/> 3 漏水 <input type="checkbox"/> 設置消防污染防制設備			
頂部狀況	<input type="checkbox"/> 正常 <input type="checkbox"/> 4 堆放機器雜物 <input type="checkbox"/> 4 積水 <input type="checkbox"/> 7 孔未密閉(三級棒等) <input type="checkbox"/> 其他 _____			

水塔設備檢



下水池清洗前



下水池清洗後

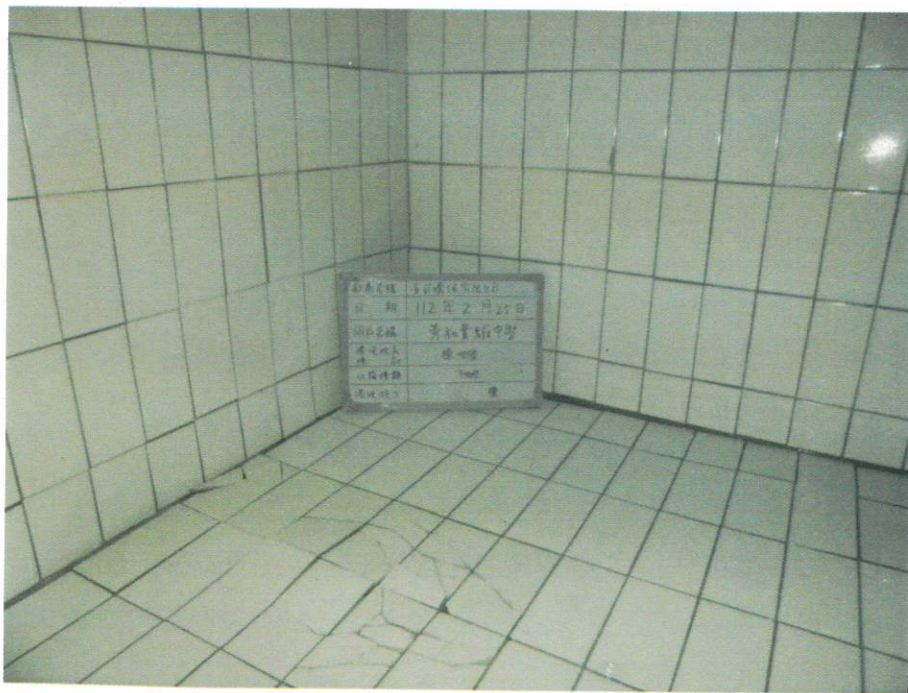

地址	台北市大安區臥龍街170號			
基本資料	水池共 <u>1</u> 座，水塔 <u>4</u> 座	場所名稱	芳和實驗國民中學	水號
置樓層	棟別或地點： _____ 編號： <u>A</u> <input checked="" type="checkbox"/> 一樓地面 <input type="checkbox"/> 地下 _____ 層 <input type="checkbox"/> 其他 _____			
構材質	<input type="checkbox"/> 不銹鋼 <input checked="" type="checkbox"/> 鋼筋混凝土 <input type="checkbox"/> FRP			
量	容量:L <u>7.1</u> W <u>3.6</u> H <u>1.9</u> (m) <u>49</u> 噸			
圍狀況	<input type="checkbox"/> 正常 <input type="checkbox"/> 4 堆放污物雜物 <input type="checkbox"/> 4 積水 <input type="checkbox"/> 6 設於地面(板)下 <input type="checkbox"/> 其他 _____ <input type="checkbox"/> 5 污水管由內部或上方通過 <input type="checkbox"/> 6 與外牆未隔離 <input type="checkbox"/> 6 與污水池或化糞池相鄰			
構體	<input type="checkbox"/> 正常 <input type="checkbox"/> 2 與消防水池併用 <input type="checkbox"/> 3 龜裂滲水 <input type="checkbox"/> 3 滲水 <input type="checkbox"/> 設置消防污水防制設備			