

# 水質檢驗報告

樣品編號:130203-2

單位名稱: 臺北市芳和實驗中學

地址: 台北市大安區臥龍街 170 號

飲用水水質標準限值			2NTU 以下	6.5~8.5	500mg/L	0.2~1.0mg/L	0.1mg/L	
採樣地點	採樣日期	採樣時間	濁度	PH 值	總溶解固體量	自由有效餘氯	氮氣	結果評估
蓄水池清洗後	113/02/03	10:30	0.18	7.0	67	0.57	0	<input checked="" type="checkbox"/> 合格 <input type="checkbox"/> 不合格
~以下空白~								

※檢驗結果:NA 表示未檢測。

※本報告數據僅供參考，不做正式水質申報。

吳 秀 美  
0937-059951



客戶名稱：臺北市芳和實驗中學



1 上水塔清洗前

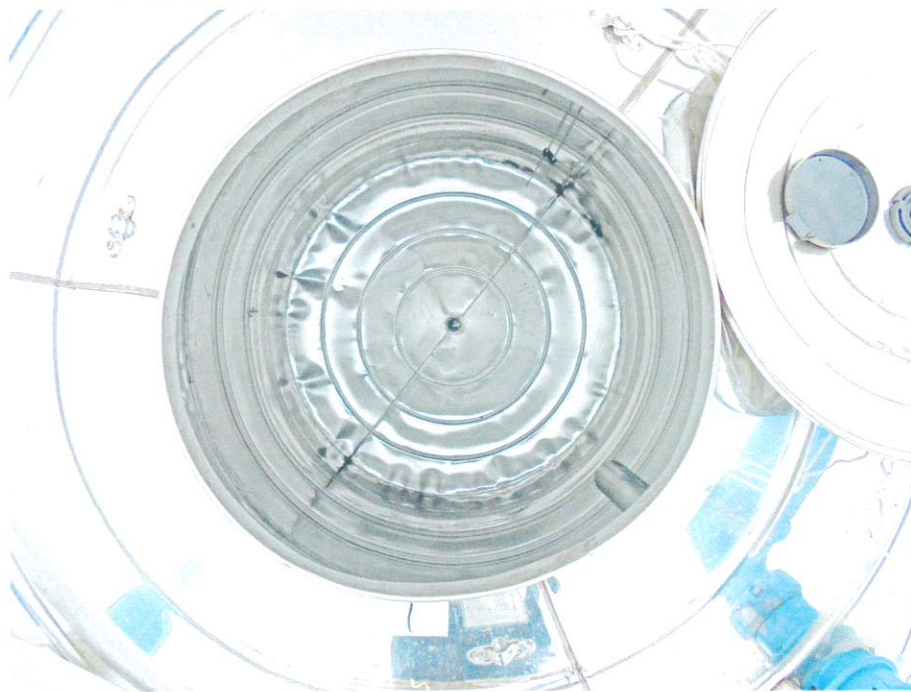

1 上水塔清洗後

用戶地址	台北市大安區臥龍街170號			
用戶基本資料	水池共 1 座，水塔 4 座	場所名稱	芳和實驗國民中學	水號
水塔設備檢查	位置樓層	棟別或地點： _____ 編號： 1 <input type="checkbox"/> 頂樓地面 <input checked="" type="checkbox"/> 位頂樓地上 5 層 <input type="checkbox"/> 其他 _____		
	結構材質	<input checked="" type="checkbox"/> 不銹鋼 <input type="checkbox"/> 鋼筋混凝土 <input type="checkbox"/> FRP		
	容 量	容量:L _____ W _____ H _____ (m) 3 噸		
	周圍狀況	<input checked="" type="checkbox"/> 正常 <input type="checkbox"/> 4 堆放污物雜物 <input type="checkbox"/> 10 外部爬梯銹蝕 <input type="checkbox"/> 其他 _____		
	結 構 體	<input checked="" type="checkbox"/> 正常 <input type="checkbox"/> 2 與消防水塔或管線併用 <input type="checkbox"/> 3 龜裂滲水 <input type="checkbox"/> 3 漏水 <input type="checkbox"/> 設置消防污染防制設備		
	頂部狀況	<input checked="" type="checkbox"/> 正常 <input type="checkbox"/> 4 堆放機器雜物 <input type="checkbox"/> 4 積水 <input type="checkbox"/> 7 孔未密閉(三級棒等) <input type="checkbox"/> 其他 _____		
	人孔狀況	<input checked="" type="checkbox"/> 正常 <input type="checkbox"/> 8 未密閉 <input type="checkbox"/> 8 未上鎖 <input type="checkbox"/> 8 蓋破損 <input type="checkbox"/> 8 無蓋 <input type="checkbox"/> 9 孔緣未提高或破損 <input type="checkbox"/> 10 孔蓋生鏽		
	溢 排 管	<input checked="" type="checkbox"/> 正常 <input type="checkbox"/> 11 未設倒U <input type="checkbox"/> 11 未設防蟲網 <input type="checkbox"/> 11 防蟲網破損 <input type="checkbox"/> 無溢排管		
	通 氣 管	<input checked="" type="checkbox"/> 正常 <input type="checkbox"/> 11 未設倒U <input type="checkbox"/> 11 未設防蟲網 <input type="checkbox"/> 11 防蟲網破損 <input type="checkbox"/> 無通氣管		
內部狀況	<input checked="" type="checkbox"/> 正常 <input type="checkbox"/> 池內有異物 <input type="checkbox"/> 底部不潔 <input type="checkbox"/> 10 鋼筋裸露生銹 <input type="checkbox"/> 10 爬梯或配件銹蝕			
水 質 評 估	(飲用水水質標準 0.2~1.0 mg/L); 清洗前餘氯量： _____ mg/L; 清洗後餘氯量： 0.51 mg/L			
建議改善事項				



客戶名稱：臺北市芳和實驗中學

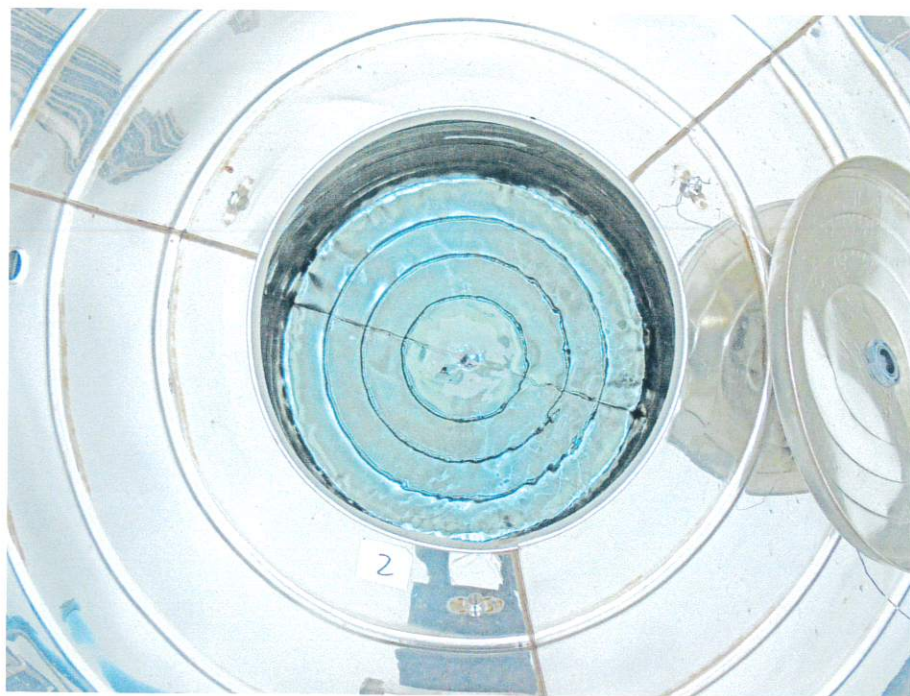

2 上水塔清洗前

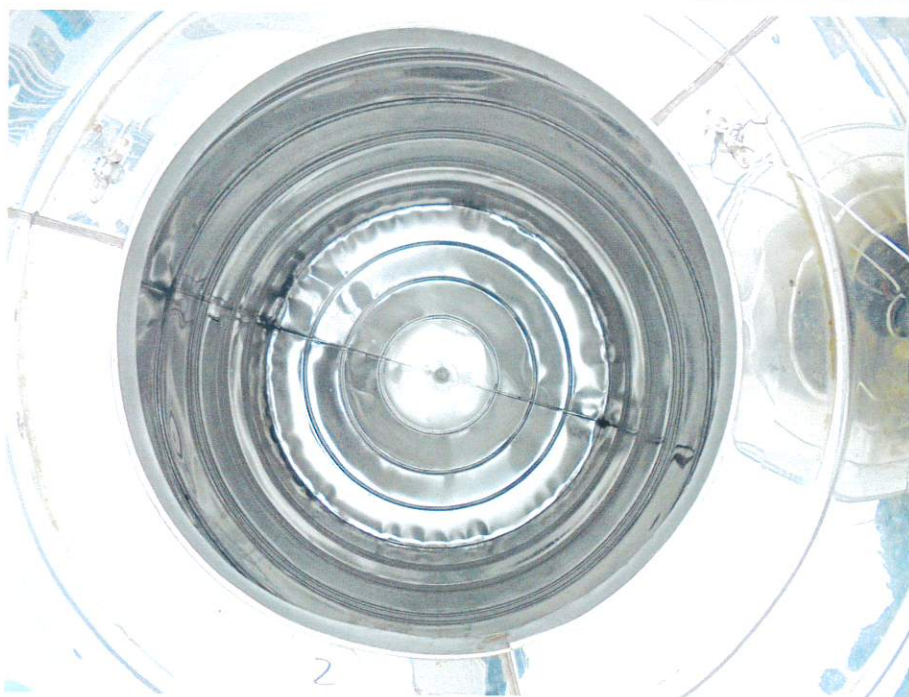

2 上水塔清洗後

用戶地址	台北市大安區臥龍街170號			
用戶基本資料	水池共 1 座，水塔 4 座	場所名稱	芳和實驗國民中學	水號
水塔設備檢查	位置樓層	棟別或地點： _____ 編號： 2 <input type="checkbox"/> 頂樓地面 <input checked="" type="checkbox"/> 位頂樓地上 5 層 <input type="checkbox"/> 其他 _____		
	結構材質	<input checked="" type="checkbox"/> 不銹鋼 <input type="checkbox"/> 鋼筋混凝土 <input type="checkbox"/> FRP		
	容量	容量:L _____ W _____ H _____ (m) 3 噸		
	周圍狀況	<input checked="" type="checkbox"/> 正常 <input type="checkbox"/> 4 堆放污物雜物 <input type="checkbox"/> 10 外部爬梯銹蝕 <input type="checkbox"/> 其他 _____		
	結構體	<input checked="" type="checkbox"/> 正常 <input type="checkbox"/> 2 與消防水塔或管線併用 <input type="checkbox"/> 3 龜裂滲水 <input type="checkbox"/> 3 漏水 <input type="checkbox"/> 設置消防污染防制設備		
	頂部狀況	<input checked="" type="checkbox"/> 正常 <input type="checkbox"/> 4 堆放機器雜物 <input type="checkbox"/> 4 積水 <input type="checkbox"/> 7 孔未密閉(三級棒等) <input type="checkbox"/> 其他 _____		
	人孔狀況	<input checked="" type="checkbox"/> 正常 <input type="checkbox"/> 8 未密閉 <input type="checkbox"/> 8 未上鎖 <input type="checkbox"/> 8 蓋破損 <input type="checkbox"/> 8 無蓋 <input type="checkbox"/> 9 孔緣未提高或破損 <input type="checkbox"/> 10 孔蓋生鏽		
	溢排管	<input checked="" type="checkbox"/> 正常 <input type="checkbox"/> 11 未設倒U <input type="checkbox"/> 11 未設防蟲網 <input type="checkbox"/> 11 防蟲網破損 <input type="checkbox"/> 無溢排管		
	通氣管	<input checked="" type="checkbox"/> 正常 <input type="checkbox"/> 11 未設倒U <input type="checkbox"/> 11 未設防蟲網 <input type="checkbox"/> 11 防蟲網破損 <input type="checkbox"/> 無通氣管		
	內部狀況	<input checked="" type="checkbox"/> 正常 <input type="checkbox"/> 池內有異物 <input type="checkbox"/> 底部不潔 <input type="checkbox"/> 10 鋼筋裸露生銹 <input type="checkbox"/> 10 爬梯或配件銹蝕		
水質評估	(飲用水水質標準 0.2~1.0 mg/L); 清洗前餘氯量： _____ mg/L; 清洗後餘氯量： 0.57 mg/L			
建議改善事項				



客戶名稱：臺北市芳和實驗中學



3 上水塔清洗前



3 上水塔清洗後

用戶地址	台北市大安區臥龍街170號			
用戶基本資料	水池共 1 座，水塔 4 座	場所名稱	芳和實驗國民中學	水號
水塔設備檢查	位置樓層	棟別或地點： _____ 編號： 3 <input type="checkbox"/> 頂樓地面 <input checked="" type="checkbox"/> 位頂樓地上 5 層 <input type="checkbox"/> 其他 _____		
	結構材質	<input checked="" type="checkbox"/> 不銹鋼 <input type="checkbox"/> 鋼筋混凝土 <input type="checkbox"/> FRP		
	容 量	容量:L _____ W _____ H _____ (m) 3 噸		
	周圍狀況	<input checked="" type="checkbox"/> 正常 <input type="checkbox"/> 4 堆放污物雜物 <input type="checkbox"/> 10 外部爬梯銹蝕 <input type="checkbox"/> 其他 _____		
	結 構 體	<input checked="" type="checkbox"/> 正常 <input type="checkbox"/> 2 與消防水塔或管線併用 <input type="checkbox"/> 3 龜裂滲水 <input type="checkbox"/> 3 漏水 <input type="checkbox"/> 設置消防污染防制設備		
	頂部狀況	<input checked="" type="checkbox"/> 正常 <input type="checkbox"/> 4 堆放機器雜物 <input type="checkbox"/> 4 積水 <input type="checkbox"/> 7 孔未密閉(三級棒等) <input type="checkbox"/> 其他 _____		
	人孔狀況	<input checked="" type="checkbox"/> 正常 <input type="checkbox"/> 8 未密閉 <input type="checkbox"/> 8 未上鎖 <input type="checkbox"/> 8 蓋破損 <input type="checkbox"/> 8 無蓋 <input type="checkbox"/> 9 孔緣未提高或破損 <input type="checkbox"/> 10 孔蓋生鏽		
	溢 排 管	<input checked="" type="checkbox"/> 正常 <input type="checkbox"/> 11 未設倒U <input type="checkbox"/> 11 未設防蟲網 <input type="checkbox"/> 11 防蟲網破損 <input type="checkbox"/> 無溢排管		
	通 氣 管	<input checked="" type="checkbox"/> 正常 <input type="checkbox"/> 11 未設倒U <input type="checkbox"/> 11 未設防蟲網 <input type="checkbox"/> 11 防蟲網破損 <input type="checkbox"/> 無通氣管		
	內部狀況	<input checked="" type="checkbox"/> 正常 <input type="checkbox"/> 池內有異物 <input type="checkbox"/> 底部不潔 <input type="checkbox"/> 10 鋼筋裸露生銹 <input type="checkbox"/> 10 爬梯或配件銹蝕		
水 質 評 估	(飲用水水質標準 0.2~1.0 mg/L); 清洗前餘氯量： _____ mg/L; 清洗後餘氯量： 0.57 mg/L			
建議改善事項				



客戶名稱：臺北市芳和實驗中學

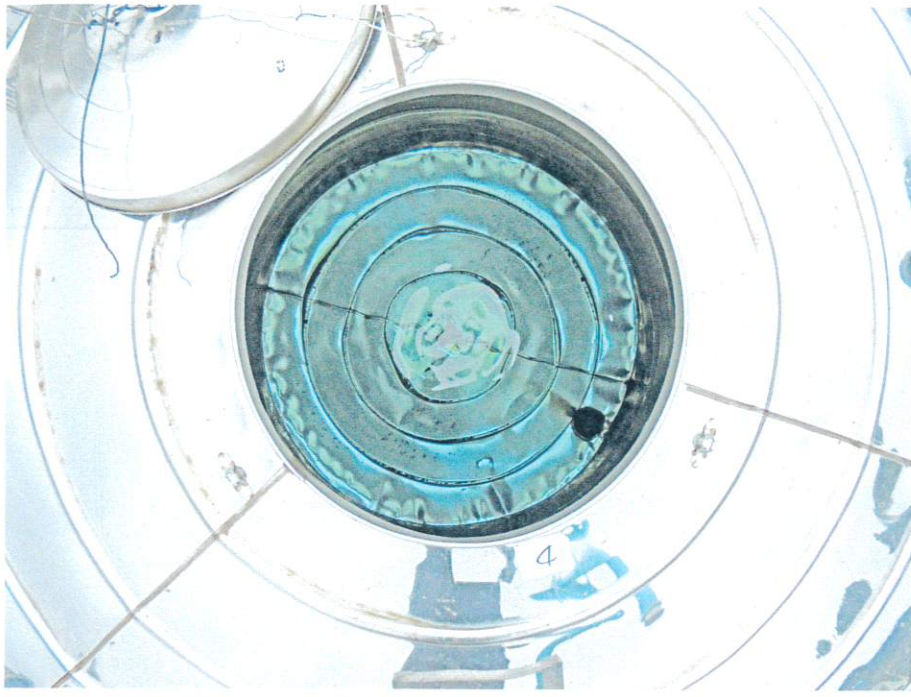

4 上水塔清洗前

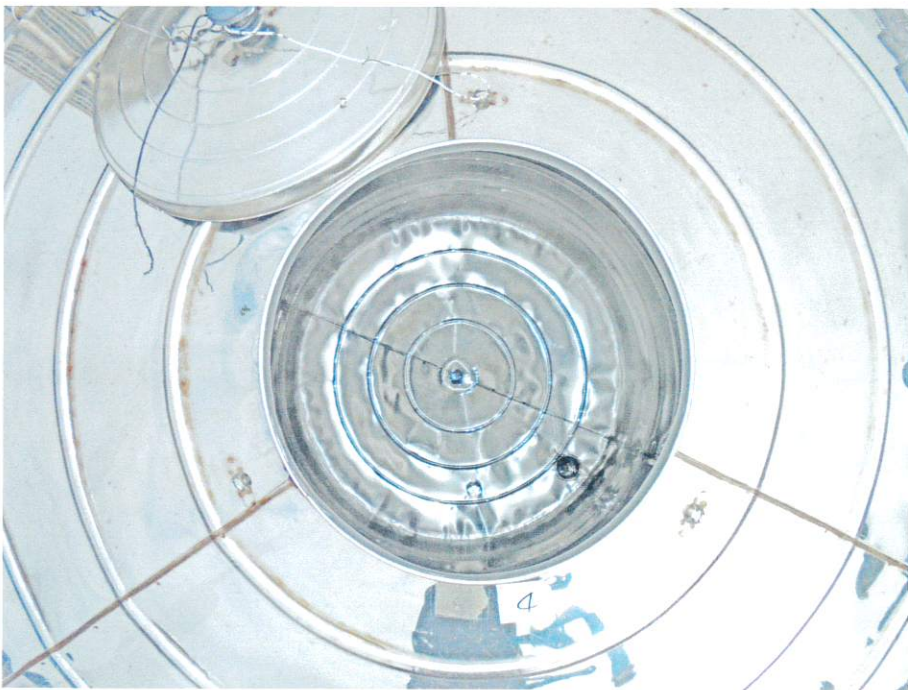

4 上水塔清洗後

用戶地址	台北市大安區臥龍街 170 號			
用戶基本資料	水池共 1 座，水塔 4 座	場所名稱	芳和實驗國民中學	水號
水塔設備檢查	位置樓層	棟別或地點： _____ 編號： 4 <input type="checkbox"/> 頂樓地面 <input checked="" type="checkbox"/> 位頂樓地上 5 層 <input type="checkbox"/> 其他 _____		
	結構材質	<input checked="" type="checkbox"/> 不銹鋼 <input type="checkbox"/> 鋼筋混凝土 <input type="checkbox"/> FRP		
	容量	容量:L _____ W _____ H _____ (m) 3 噸		
	周圍狀況	<input checked="" type="checkbox"/> 正常 <input type="checkbox"/> 4 堆放污物雜物 <input type="checkbox"/> 10 外部爬梯銹蝕 <input type="checkbox"/> 其他 _____		
	結構體	<input checked="" type="checkbox"/> 正常 <input type="checkbox"/> 2 與消防水塔或管線併用 <input type="checkbox"/> 3 龜裂滲水 <input type="checkbox"/> 3 漏水 <input type="checkbox"/> 設置消防污染防制設備		
	頂部狀況	<input checked="" type="checkbox"/> 正常 <input type="checkbox"/> 4 堆放機器雜物 <input type="checkbox"/> 4 積水 <input type="checkbox"/> 7 孔未密閉(三級棒等) <input type="checkbox"/> 其他 _____		
	人孔狀況	<input checked="" type="checkbox"/> 正常 <input type="checkbox"/> 8 未密閉 <input type="checkbox"/> 8 未上鎖 <input type="checkbox"/> 8 蓋破損 <input type="checkbox"/> 8 無蓋 <input type="checkbox"/> 9 孔緣未提高或破損 <input type="checkbox"/> 10 孔蓋生鏽		
	溢排管	<input checked="" type="checkbox"/> 正常 <input type="checkbox"/> 11 未設倒 U <input type="checkbox"/> 11 未設防蟲網 <input type="checkbox"/> 11 防蟲網破損 <input type="checkbox"/> 無溢排管		
	通氣管	<input checked="" type="checkbox"/> 正常 <input type="checkbox"/> 11 未設倒 U <input type="checkbox"/> 11 未設防蟲網 <input type="checkbox"/> 11 防蟲網破損 <input type="checkbox"/> 無通氣管		
內部狀況	<input checked="" type="checkbox"/> 正常 <input type="checkbox"/> 池內有異物 <input type="checkbox"/> 底部不潔 <input type="checkbox"/> 10 鋼筋裸露生銹 <input type="checkbox"/> 10 爬梯或配件銹蝕			
水質評估	(飲用水水質標準 0.2~1.0 mg/L); 清洗前餘氯量： _____ mg/L; 清洗後餘氯量： 0.57 mg/L			
建議改善事項				



客戶名稱：  
臺北市芳和實驗中學



下水池清洗前



下水池清洗後

用戶地址	台北市大安區臥龍街170號			
用戶基本資料	水池共 1 座，水塔 4 座	場所名稱	芳和實驗國民中學	水號
水池設備檢查	位置樓層	棟別或地點： _____ 編號： A <input checked="" type="checkbox"/> 一樓地面 <input type="checkbox"/> 地下 _____ 層 <input type="checkbox"/> 其他 _____		
	結構材質	<input type="checkbox"/> 不銹鋼 <input checked="" type="checkbox"/> 鋼筋混凝土 <input type="checkbox"/> FRP		
	容 量	容量:L 7.1 W 3.6 H 1.9 (m) 49 噸		
	周圍狀況	<input checked="" type="checkbox"/> 正常 <input type="checkbox"/> 4 堆放污物雜物 <input type="checkbox"/> 4 積水 <input type="checkbox"/> 6 設於地面(板)下 <input type="checkbox"/> 其他 _____ <input type="checkbox"/> 5 污水管由內部或上方通過 <input type="checkbox"/> 6 與外牆未隔離 <input type="checkbox"/> 6 與污水池或化糞池相鄰		
	結構體	<input checked="" type="checkbox"/> 正常 <input type="checkbox"/> 2 與消防水池併用 <input type="checkbox"/> 3 龜裂滲水 <input type="checkbox"/> 3 漏水 <input type="checkbox"/> 設置消防污染防制設備		
	頂部狀況	<input checked="" type="checkbox"/> 正常 <input type="checkbox"/> 4 堆放機器雜物 <input type="checkbox"/> 4 積水 <input type="checkbox"/> 7 孔未密閉(三級棒等) <input type="checkbox"/> 其他 _____		
	人孔狀況	<input checked="" type="checkbox"/> 正常 <input type="checkbox"/> 8 未密閉 <input type="checkbox"/> 8 未上鎖 <input type="checkbox"/> 8 蓋破損 <input type="checkbox"/> 8 無蓋 <input type="checkbox"/> 9 孔緣未提高或破損 <input type="checkbox"/> 10 孔蓋生鏽		
	溢排管	<input checked="" type="checkbox"/> 正常 <input type="checkbox"/> 11 未設倒U <input type="checkbox"/> 11 未設防蟲網 <input type="checkbox"/> 11 防蟲網破損 <input type="checkbox"/> 無溢排管		
通氣管	<input checked="" type="checkbox"/> 正常 <input type="checkbox"/> 11 未設倒U <input type="checkbox"/> 11 未設防蟲網 <input type="checkbox"/> 11 防蟲網破損 <input type="checkbox"/> 無通氣管			
內部狀況	<input checked="" type="checkbox"/> 正常 <input type="checkbox"/> 池內有異物 <input type="checkbox"/> 底部不潔 <input type="checkbox"/> 10 沉水幫浦銹蝕 <input type="checkbox"/> 10 鋼筋裸露生鏽 <input type="checkbox"/> 10 爬梯或配件銹蝕			
水質評估	(飲用水水質標準 0.2~1.0 mg/L); 清洗前餘氯量: _____ mg/L; 清洗後餘氯量: 0.57 mg/L			