



臺北自來水事業處

推薦優良水池水塔清洗廠商服務報告書

臺北市芳和實驗中學

服務廠商：小師傅有限公司
服務廠商電話：0980-664-856
通報編號：B115020149
中華民國115年02月09日



讓您生活更美好



用水設備改善建議表

勾選V	建議改善項目	說明
	1. 自來水系統與消防系統管線連結	當逆止閥故障時，易造成消防水逆流而污染飲用水。(詳消防污染防制說帖或改善圖說)
	2. 蓄水池/水塔龜裂或漏水	水質易遭污水入滲，而影響用水品質。
	3. 蓄水池、水塔周邊或頂部堆置雜物或積水	易孳生蚊、蟲或積水滲入，而影響環境及飲用水衛生。
	4. 污水管通過蓄水池內部或上方	當污水管滲漏，污水將入侵水池而造成污染。
	5. 蓄水池池壁與外牆未隔離，或位於地板下與污水池或化糞池相鄰	當池壁龜裂，易遭污水滲入而造成污染。
	6. 蓄水池、水塔三極棒或揚水管孔洞未密閉	易遭污物、蟲蚊或污水入侵而污染水質。
V	7. 人孔蓋 未密閉/破損/無蓋/未上鎖	易導致污物或污水入侵而污染飲用水。
	8. 人孔突緣未提高或破損	易遭積水污水入侵而污染水質。
	9. 人孔蓋/沉水幫浦/爬梯/鋼筋或配件嚴重銹蝕	產生銹水，影響用水品質及維護作業之安全。
	10. 溢排管通氣管防蟲網 未設/無倒U/破損	蟲、蚊及蟑螂等易沿此入侵，影響用水水質。
	11. 未經蓄水池直接由進水管線使用馬達直接抽水	當水壓不足或停水時，易吸入污水而造成水質污染。
	12. 蓄水池、水塔容量過大，且洗前餘氯<0.1mg/L	自來水滯留過久，易變質而影響飲用水衛生。
	13. 其他:	



用戶用水設備檢查及水質檢驗紀錄表

廠商名稱：小師傅有限公司

檢查日期：115年02月08日

基本資料	臺北市大安區臥龍街170號				連絡人		蕭00		
	場所名稱		臺北市芳和實驗中學		e-mail		電話		(02)2732-XXXX
水池1座，總計48.56噸；水塔4座，總計12噸；									
水池設備檢查	位置樓層		棟別或地點：_____ 編號：A (編號以英文字母表示如：A.B.C...Z)						
	結構材質		<input checked="" type="checkbox"/> 1樓地面 <input type="checkbox"/> 地下__層 <input type="checkbox"/> 其他_____						
	容量		容量：L 7.1 W 3.6 H 1.9 (m) 48.56噸						
	周圍狀況		<input checked="" type="checkbox"/> 正常 <input type="checkbox"/> 3 堆放污物雜物 <input type="checkbox"/> 3 積水 <input type="checkbox"/> 5 設於地面(板)下 <input type="checkbox"/> 其他_____ <input type="checkbox"/> 4 污水管由內部或上方通過 <input type="checkbox"/> 5 與外牆未隔離 <input type="checkbox"/> 5 與污水池或化糞池相鄰						
	結構體		<input checked="" type="checkbox"/> 正常 <input type="checkbox"/> 1 與消防水池併用 <input type="checkbox"/> 2 龜裂滲水 <input type="checkbox"/> 2 漏水 <input type="checkbox"/> 設置消防污染防制設備						
	頂部狀況		<input checked="" type="checkbox"/> 正常 <input type="checkbox"/> 3 堆放機器雜物 <input type="checkbox"/> 3 積水 <input type="checkbox"/> 6 孔未密閉(三級棒等) <input type="checkbox"/> 其他_____						
	人孔狀況		<input type="checkbox"/> 正常 <input type="checkbox"/> 7 未密閉 <input checked="" type="checkbox"/> 7 未上鎖 <input type="checkbox"/> 7 蓋破損 <input type="checkbox"/> 7 無蓋 <input type="checkbox"/> 8 孔緣未提高或破損 <input type="checkbox"/> 9 孔蓋生鏽						
	溢排管		<input checked="" type="checkbox"/> 正常 <input type="checkbox"/> 10 未設倒U <input type="checkbox"/> 10 未設防蟲網 <input type="checkbox"/> 10 防蟲網破損 <input type="checkbox"/> 無溢排管						
	通氣管		<input checked="" type="checkbox"/> 正常 <input type="checkbox"/> 10 未設倒U <input type="checkbox"/> 10 未設防蟲網 <input type="checkbox"/> 10 防蟲網破損 <input type="checkbox"/> 無通氣管						
	內部狀況		<input checked="" type="checkbox"/> 正常 <input type="checkbox"/> 池內有異物 <input type="checkbox"/> 底部不潔 <input type="checkbox"/> 9 沉水幫浦銹蝕 <input type="checkbox"/> 9 鋼筋裸露生銹 <input type="checkbox"/> 9 爬梯或配件銹蝕						
水塔設備檢查	位置樓層		棟別或地點：_____ 編號：1 (編號以阿拉伯數字表示如：1.2.3...10)						
	結構材質		<input checked="" type="checkbox"/> 不銹鋼 <input type="checkbox"/> 鋼筋混凝土 <input type="checkbox"/> FRP						
	容量		容量：L 0 W 0 H 0 (m) 3噸						
	周圍狀況		<input checked="" type="checkbox"/> 正常 <input type="checkbox"/> 3 堆放污物雜物 <input type="checkbox"/> 9 外部爬梯銹蝕 <input type="checkbox"/> 其他_____						
	結構體		<input checked="" type="checkbox"/> 正常 <input type="checkbox"/> 1 與消防水塔或管線併用 <input type="checkbox"/> 2 龜裂滲水 <input type="checkbox"/> 2 漏水 <input type="checkbox"/> 設置消防污染防制設備						
	頂部狀況		<input checked="" type="checkbox"/> 正常 <input type="checkbox"/> 3 堆放機器雜物 <input type="checkbox"/> 3 積水 <input type="checkbox"/> 6 孔未密閉(三級棒等) <input type="checkbox"/> 其他_____						
	人孔狀況		<input type="checkbox"/> 正常 <input type="checkbox"/> 7 未密閉 <input checked="" type="checkbox"/> 7 未上鎖 <input type="checkbox"/> 7 蓋破損 <input type="checkbox"/> 7 無蓋 <input type="checkbox"/> 8 孔緣未提高或破損 <input type="checkbox"/> 9 孔蓋生鏽						
	內部狀況		<input checked="" type="checkbox"/> 正常 <input type="checkbox"/> 池內有異物 <input type="checkbox"/> 底部不潔 <input type="checkbox"/> 9 鋼筋裸露生銹 <input type="checkbox"/> 9 爬梯或配件銹蝕						
採樣地點		採樣日期	採樣時間	濁度	pH值	總溶解固體量	自由有效餘氯	氯氣	水質評估
飲用水水質標準限值				2NTU	6.0~8.5	500mg/L	0.2~1.0mg/L	0.1mg/L	
清洗前	水池	2026/02/08	08:00	0.90	6.4	77	0.26	0	<input checked="" type="checkbox"/> 水質合格 <input type="checkbox"/> 水質不合格
	水塔	2026/02/08	08:30	0.87	6.3	75	0.25	0	
清洗後	水池	2026/02/08	08:30	0.22	7.2	45	0.43	0	
	水塔	2026/02/08	09:00	0.20	7.1	42	0.40	0	
說明		水質檢驗數據「ND」表示未檢出；「NA」表示未檢測；「-」表示氯氣符合水質標準；「+」表示氯氣不符合水質標準。清洗後水質仍不符合水質標準應立即回報臺北自來水事業處水質科87335962。							
建議改善事項		用戶簽章		廠商簽章		教育訓練合格人員		證號：	

備註：每個水池及水塔都需檢查並做成紀錄。(第__頁；共__頁)。

水池及水塔現場清洗照片(請依序貼照片)

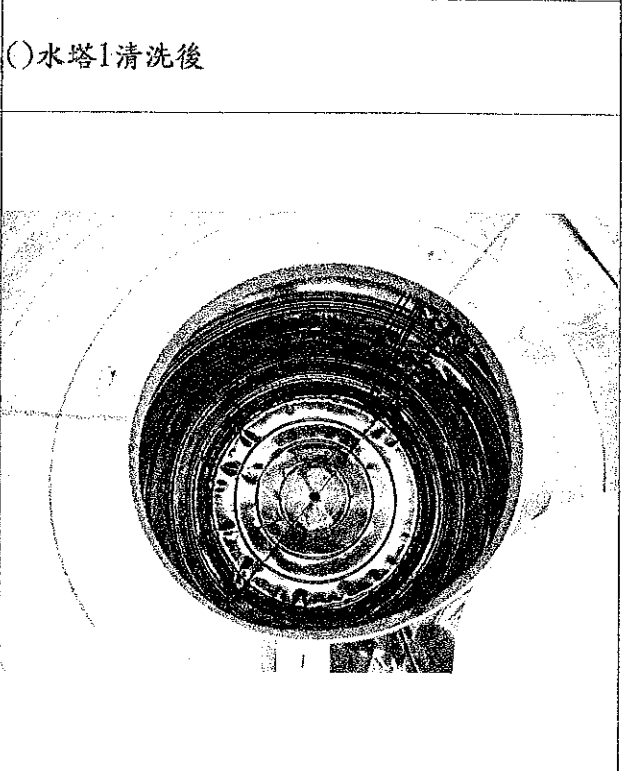
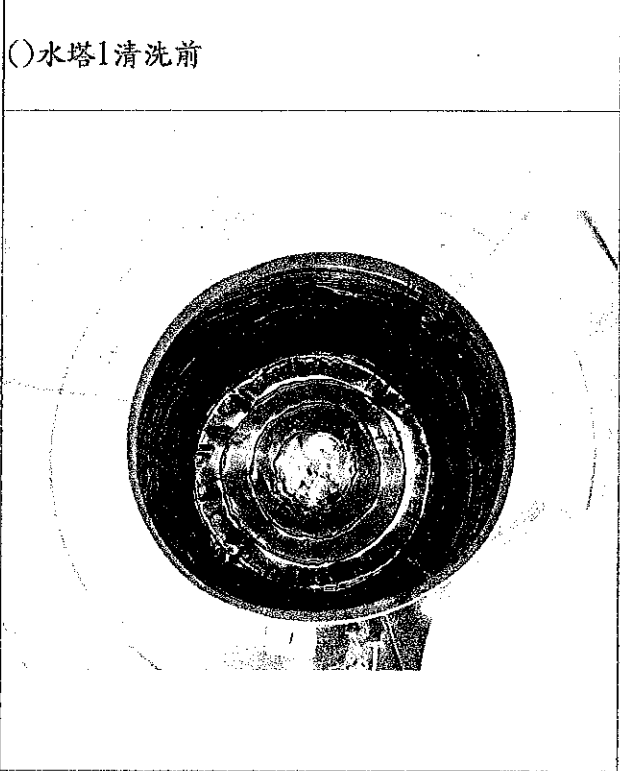
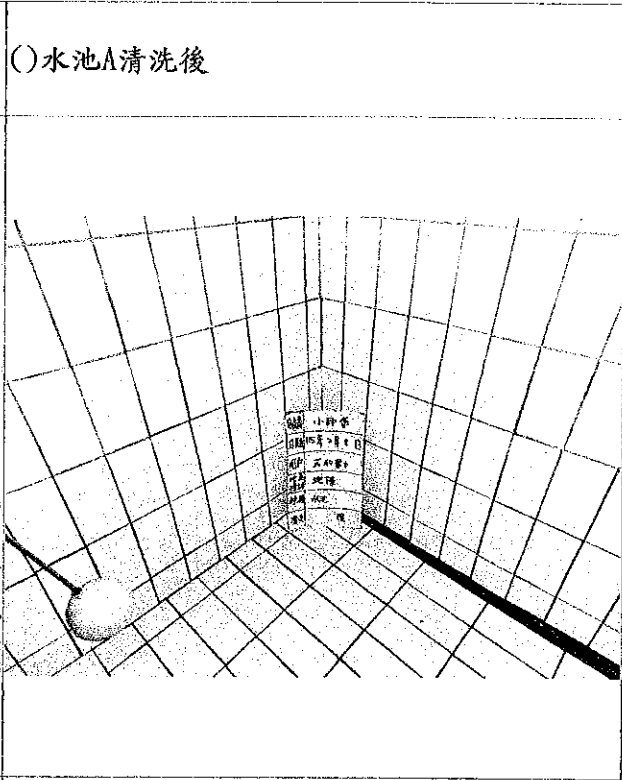
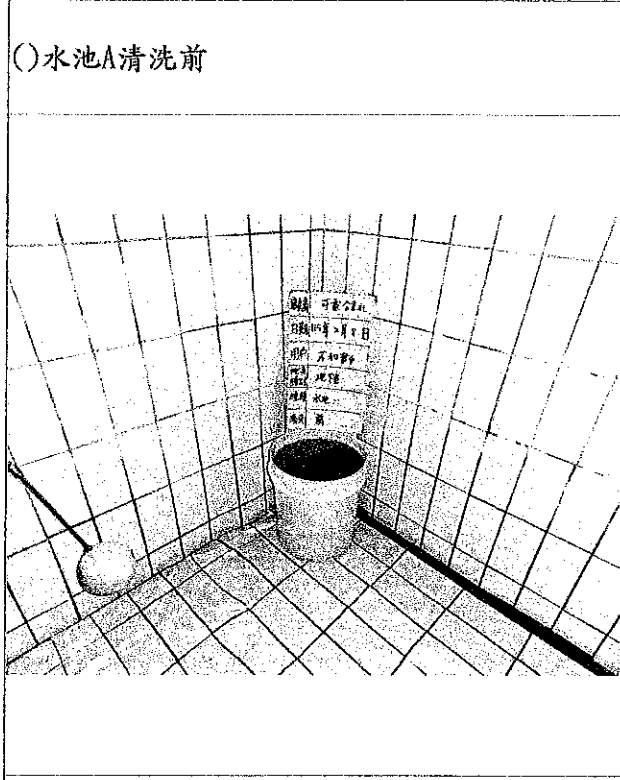

用戶用水設備檢查及水質檢驗紀錄表

廠商名稱：小師傅有限公司

檢查日期：115年02月08日

基本資料	臺北市大安區臥龍街170號					連絡人	蕭00		
	場所名稱	臺北市芳和實驗中學	e-mail			電話	(02)2732-XXXX		
水池1座，總計48.56噸；水塔4座，總計12噸；									
水池設備檢查	位置樓層	棟別或地點：_____ 編號：_____ (編號以英文字母表示如：A.B.C...Z) <input type="checkbox"/> 1樓地面 <input type="checkbox"/> 地下__層 <input type="checkbox"/> 其他_____							
	結構材質	<input type="checkbox"/> 不銹鋼 <input type="checkbox"/> 鋼筋混凝土 <input type="checkbox"/> FRP							
	容量	容量：L__W__H__(m)__噸							
	周圍狀況	<input type="checkbox"/> 正常 <input type="checkbox"/> 3 堆放污物雜物 <input type="checkbox"/> 3 積水 <input type="checkbox"/> 5 設於地面(板)下 <input type="checkbox"/> 其他_____ <input type="checkbox"/> 4 污水管由內部或上方通過 <input type="checkbox"/> 5 與外牆未隔離 <input type="checkbox"/> 5 與汗水池或化糞池相鄰							
	結構體	<input type="checkbox"/> 正常 <input type="checkbox"/> 1 與消防水池併用 <input type="checkbox"/> 2 龜裂滲水 <input type="checkbox"/> 2 漏水 <input type="checkbox"/> 設置消防污染防制設備							
	頂部狀況	<input type="checkbox"/> 正常 <input type="checkbox"/> 3 堆放機器雜物 <input type="checkbox"/> 3 積水 <input type="checkbox"/> 6 孔未密閉(三級棒等) <input type="checkbox"/> 其他_____							
	人孔狀況	<input type="checkbox"/> 正常 <input type="checkbox"/> 7 未密閉 <input type="checkbox"/> 7 未上鎖 <input type="checkbox"/> 7 蓋破損 <input type="checkbox"/> 7 無蓋 <input type="checkbox"/> 8 孔緣未提高或破損 <input type="checkbox"/> 9 孔蓋生鏽							
	溢排管	<input type="checkbox"/> 正常 <input type="checkbox"/> 10 未設倒U <input type="checkbox"/> 10 未設防蟲網 <input type="checkbox"/> 10 防蟲網破損 <input type="checkbox"/> 無溢排管							
	通氣管	<input type="checkbox"/> 正常 <input type="checkbox"/> 10 未設倒U <input type="checkbox"/> 10 未設防蟲網 <input type="checkbox"/> 10 防蟲網破損 <input type="checkbox"/> 無通氣管							
	內部狀況	<input type="checkbox"/> 正常 <input type="checkbox"/> 池內有異物 <input type="checkbox"/> 底部不潔 <input type="checkbox"/> 9 沉水幫浦銹蝕 <input type="checkbox"/> 9 鋼筋裸露生鏽 <input type="checkbox"/> 9 爬梯或配件銹蝕							
水塔設備檢查	位置樓層	棟別或地點：_____ 編號：2 (編號以阿拉伯數字表示如：1.2.3...10)							
	結構材質	<input checked="" type="checkbox"/> 不銹鋼 <input type="checkbox"/> 鋼筋混凝土 <input type="checkbox"/> FRP							
	容量	容量：L__W__H__(m)__噸							
	周圍狀況	<input checked="" type="checkbox"/> 正常 <input type="checkbox"/> 3 堆放污物雜物 <input type="checkbox"/> 9 外部爬梯銹蝕 <input type="checkbox"/> 其他_____							
	結構體	<input checked="" type="checkbox"/> 正常 <input type="checkbox"/> 1 與消防水塔或管線併用 <input type="checkbox"/> 2 龜裂滲水 <input type="checkbox"/> 2 漏水 <input type="checkbox"/> 設置消防污染防制設備							
	頂部狀況	<input checked="" type="checkbox"/> 正常 <input type="checkbox"/> 3 堆放機器雜物 <input type="checkbox"/> 3 積水 <input type="checkbox"/> 6 孔未密閉(三級棒等) <input type="checkbox"/> 其他_____							
	人孔狀況	<input type="checkbox"/> 正常 <input type="checkbox"/> 7 未密閉 <input checked="" type="checkbox"/> 7 未上鎖 <input type="checkbox"/> 7 蓋破損 <input type="checkbox"/> 7 無蓋 <input type="checkbox"/> 8 孔緣未提高或破損 <input type="checkbox"/> 9 孔蓋生鏽							
	溢排管	<input checked="" type="checkbox"/> 正常 <input type="checkbox"/> 10 未設倒U <input type="checkbox"/> 10 未設防蟲網 <input type="checkbox"/> 10 防蟲網破損 <input type="checkbox"/> 無溢排管							
	通氣管	<input checked="" type="checkbox"/> 正常 <input type="checkbox"/> 10 未設倒U <input type="checkbox"/> 10 未設防蟲網 <input type="checkbox"/> 10 防蟲網破損 <input type="checkbox"/> 無通氣管							
	內部狀況	<input checked="" type="checkbox"/> 正常 <input type="checkbox"/> 池內有異物 <input type="checkbox"/> 底部不潔 <input type="checkbox"/> 9 鋼筋裸露生鏽 <input type="checkbox"/> 9 爬梯或配件銹蝕							
採樣地點		採樣日期	採樣時間	濁度	pH值	總溶解固體量	自由有效餘氯	氯氮	水質評估
飲用水水質標準限值				2NTU	6.0~8.5	500mg/L	0.2~1.0mg/L	0.1mg/L	<input checked="" type="checkbox"/> 水質合格 <input type="checkbox"/> 水質不合格
清洗前	水池								
	水塔	2026/02/08	09:00	0.86	6.3	76	0.25	0	
清洗後	水池								
	水塔	2026/02/08	09:30	0.20	7.1	41	0.40	0	
說明	水質檢驗數據「ND」表示未檢出；「NA」表示未檢測；「-」表示氯氮符合水質標準；「+」表示氯氮不符合水質標準。清洗後水質仍不符合水質標準應立即回報臺北自來水事業處水質科87335962。								
建議改善事項					用戶簽章			廠商簽章	教育訓練合格人員
									證號：

備註：每個水池及水塔都需檢查並做成紀錄。(第__頁；共__頁)。

水池及水塔現場清洗照片(請依序貼照片)

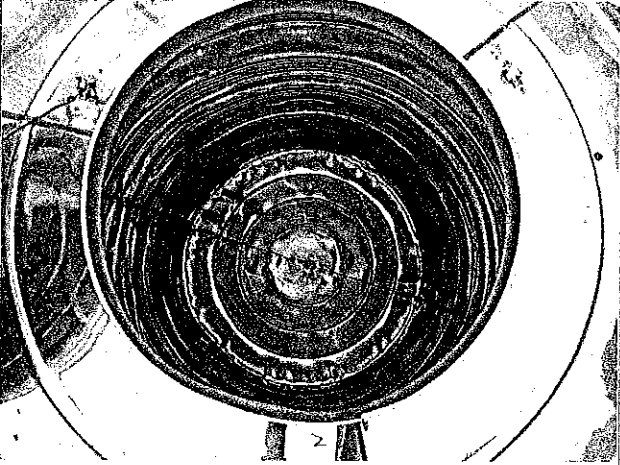
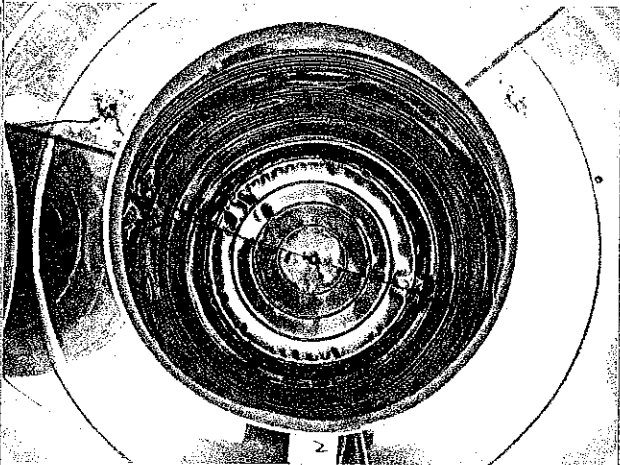
<p>()水池清洗前</p>	<p>()水池清洗後</p>
<p>()水塔2清洗前</p>	<p>()水塔2清洗後</p>
	

用戶用水設備檢查及水質檢驗紀錄表

廠商名稱：小師傅有限公司

檢查日期：115年02月08日

基本資料	臺北市大安區臥龍街170號						連絡人	蕭00	
	場所名稱		臺北市芳和實驗中學		e-mail		電話	(02)2732-XXXX	
水池1座，總計48.56噸；水塔4座，總計12噸；									
水池設備檢查	位置樓層	棟別或地點：_____ 編號：_____ (編號以英文字母表示如：A.B.C...Z) <input type="checkbox"/> 1樓地面 <input type="checkbox"/> 地下__層 <input type="checkbox"/> 其他_____							
	結構材質	<input type="checkbox"/> 不銹鋼 <input type="checkbox"/> 鋼筋混凝土 <input type="checkbox"/> FRP							
	容量	容量：L__ W__ H__ (m) __噸							
	周圍狀況	<input type="checkbox"/> 正常 <input type="checkbox"/> 3 堆放污物雜物 <input type="checkbox"/> 3 積水 <input type="checkbox"/> 5 設於地面(板)下 <input type="checkbox"/> 其他_____ <input type="checkbox"/> 4 污水管由內部或上方通過 <input type="checkbox"/> 5 與外牆未隔離 <input type="checkbox"/> 5 與汙水池或化糞池相鄰							
	結構體	<input type="checkbox"/> 正常 <input type="checkbox"/> 1 與消防水池併用 <input type="checkbox"/> 2 龜裂滲水 <input type="checkbox"/> 2 漏水 <input type="checkbox"/> 設置消防污染防制設備							
	頂部狀況	<input type="checkbox"/> 正常 <input type="checkbox"/> 3 堆放機器雜物 <input type="checkbox"/> 3 積水 <input type="checkbox"/> 6 孔未密閉(三級棒等) <input type="checkbox"/> 其他_____							
	人孔狀況	<input type="checkbox"/> 正常 <input type="checkbox"/> 7 未密閉 <input type="checkbox"/> 7 未上鎖 <input type="checkbox"/> 7 蓋破損 <input type="checkbox"/> 7 無蓋 <input type="checkbox"/> 8 孔緣未提高或破損 <input type="checkbox"/> 9 孔蓋生鏽							
	溢排管	<input type="checkbox"/> 正常 <input type="checkbox"/> 10 未設倒U <input type="checkbox"/> 10 未設防蟲網 <input type="checkbox"/> 10 防蟲網破損 <input type="checkbox"/> 無溢排管							
	通氣管	<input type="checkbox"/> 正常 <input type="checkbox"/> 10 未設倒U <input type="checkbox"/> 10 未設防蟲網 <input type="checkbox"/> 10 防蟲網破損 <input type="checkbox"/> 無通氣管							
	內部狀況	<input type="checkbox"/> 正常 <input type="checkbox"/> 池內有異物 <input type="checkbox"/> 底部不潔 <input type="checkbox"/> 9 沉水幫浦銹蝕 <input type="checkbox"/> 9 鋼筋裸露生銹 <input type="checkbox"/> 9 爬梯或配件銹蝕							
水塔設備檢查	位置樓層	棟別或地點：_____ 編號：3 (編號以阿拉伯數字表示如：1.2.3...10)							
	結構材質	<input checked="" type="checkbox"/> 不銹鋼 <input type="checkbox"/> 鋼筋混凝土 <input type="checkbox"/> FRP							
	容量	容量：L__ W__ H__ (m) 3噸							
	周圍狀況	<input checked="" type="checkbox"/> 正常 <input type="checkbox"/> 3 堆放污物雜物 <input type="checkbox"/> 9 外部爬梯銹蝕 <input type="checkbox"/> 其他_____							
	結構體	<input checked="" type="checkbox"/> 正常 <input type="checkbox"/> 1 與消防水塔或管線併用 <input type="checkbox"/> 2 龜裂滲水 <input type="checkbox"/> 2 漏水 <input type="checkbox"/> 設置消防污染防制設備							
	頂部狀況	<input checked="" type="checkbox"/> 正常 <input type="checkbox"/> 3 堆放機器雜物 <input type="checkbox"/> 3 積水 <input type="checkbox"/> 6 孔未密閉(三級棒等) <input type="checkbox"/> 其他_____							
	人孔狀況	<input type="checkbox"/> 正常 <input type="checkbox"/> 7 未密閉 <input checked="" type="checkbox"/> 7 未上鎖 <input type="checkbox"/> 7 蓋破損 <input type="checkbox"/> 7 無蓋 <input type="checkbox"/> 8 孔緣未提高或破損 <input type="checkbox"/> 9 孔蓋生鏽							
	溢排管	<input checked="" type="checkbox"/> 正常 <input type="checkbox"/> 10 未設倒U <input type="checkbox"/> 10 未設防蟲網 <input type="checkbox"/> 10 防蟲網破損 <input type="checkbox"/> 無溢排管							
通氣管	<input checked="" type="checkbox"/> 正常 <input type="checkbox"/> 10 未設倒U <input type="checkbox"/> 10 未設防蟲網 <input type="checkbox"/> 10 防蟲網破損 <input type="checkbox"/> 無通氣管								
內部狀況	<input checked="" type="checkbox"/> 正常 <input type="checkbox"/> 池內有異物 <input type="checkbox"/> 底部不潔 <input type="checkbox"/> 9 鋼筋裸露生銹 <input type="checkbox"/> 9 爬梯或配件銹蝕								
採樣地點		採樣日期	採樣時間	濁度	pH值	總溶解固體量	自由有效餘氯	氯氮	水質評估
飲用水水質標準限值				2NTU	6.0~8.5	500mg/L	0.2~1.0mg/L	0.1mg/L	<input checked="" type="checkbox"/> 水質合格 <input type="checkbox"/> 水質不合格
清洗前	水池								
	水塔	2026/02/08	09:30	0.86	6.3	75	0.25	0	
清洗後	水池								
	水塔	2026/02/08	10:00	0.20	7.1	41	0.40	0	
說明	水質檢驗數據「ND」表示未檢出；「NA」表示未檢測；「-」表示氯氮符合水質標準；「+」表示氯氮不符合水質標準。清洗後水質仍不符合水質標準應立即回報臺北自來水事業處水質科87335962。								
建議改善事項					用戶簽章			廠商簽章	教育訓練合格人員
									證號：

備註：每個水池及水塔都需檢查並做成紀錄。(第__頁；共__頁)。

水池及水塔現場清洗照片(請依序貼照片)

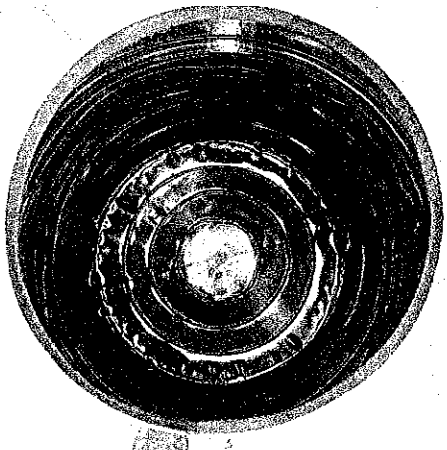
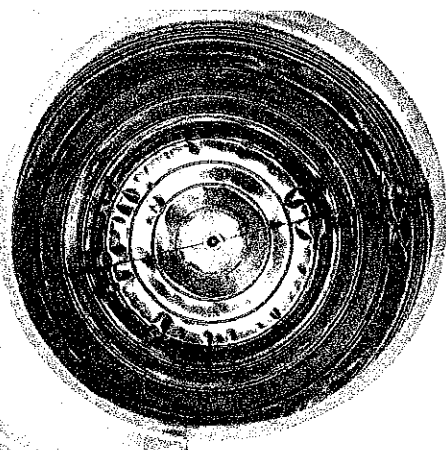
<p>()水池清洗前</p>	<p>()水池清洗後</p>
<p>()水塔3清洗前</p> 	<p>()水塔3清洗後</p> 

用戶用水設備檢查及水質檢驗紀錄表

廠商名稱：小師傅有限公司

檢查日期：115年02月08日

基本資料	臺北市大安區臥龍街170號						連絡人		蕭00	
	場所名稱		臺北市芳和實驗中學		e-mail		電話		(02)2732-XXXX	
水池1座，總計48.56噸；水塔4座，總計12噸；										
水池設備檢查	位置樓層		棟別或地點：_____ 編號：_____ (編號以英文字母表示如：A.B.C...Z)							
	結構材質		<input type="checkbox"/> 不銹鋼 <input type="checkbox"/> 鋼筋混凝土 <input type="checkbox"/> FRP							
	容量		容量：L _____ W _____ H _____ (m) _____ 噸							
	周圍狀況		<input type="checkbox"/> 正常 <input type="checkbox"/> 3 堆放污物雜物 <input type="checkbox"/> 3 積水 <input type="checkbox"/> 5 設於地面(板)下 <input type="checkbox"/> 其他 _____ <input type="checkbox"/> 4 污水管由內部或上方通過 <input type="checkbox"/> 5 與外牆未隔離 <input type="checkbox"/> 5 與汙水池或化糞池相鄰							
	結構體		<input type="checkbox"/> 正常 <input type="checkbox"/> 1 與消防水池併用 <input type="checkbox"/> 2 龜裂滲水 <input type="checkbox"/> 2 漏水 <input type="checkbox"/> 設置消防污染防制設備							
	頂部狀況		<input type="checkbox"/> 正常 <input type="checkbox"/> 3 堆放機器雜物 <input type="checkbox"/> 3 積水 <input type="checkbox"/> 6 孔未密閉(三級棒等) <input type="checkbox"/> 其他 _____							
	人孔狀況		<input type="checkbox"/> 正常 <input type="checkbox"/> 7 未密閉 <input type="checkbox"/> 7 未上鎖 <input type="checkbox"/> 7 蓋破損 <input type="checkbox"/> 7 無蓋 <input type="checkbox"/> 8 孔緣未提高或破損 <input type="checkbox"/> 9 孔蓋生鏽							
	溢排管		<input type="checkbox"/> 正常 <input type="checkbox"/> 10 未設倒U <input type="checkbox"/> 10 未設防蟲網 <input type="checkbox"/> 10 防蟲網破損 <input type="checkbox"/> 無溢排管							
	通氣管		<input type="checkbox"/> 正常 <input type="checkbox"/> 10 未設倒U <input type="checkbox"/> 10 未設防蟲網 <input type="checkbox"/> 10 防蟲網破損 <input type="checkbox"/> 無通氣管							
	內部狀況		<input type="checkbox"/> 正常 <input type="checkbox"/> 池內有異物 <input type="checkbox"/> 底部不潔 <input type="checkbox"/> 9 沉水幫浦銹蝕 <input type="checkbox"/> 9 鋼筋裸露生鏽 <input type="checkbox"/> 9 爬梯或配件銹蝕							
水塔設備檢查	位置樓層		棟別或地點：_____ 編號：4 (編號以阿拉伯數字表示如：1.2.3...10)							
	結構材質		<input checked="" type="checkbox"/> 不銹鋼 <input type="checkbox"/> 鋼筋混凝土 <input type="checkbox"/> FRP							
	容量		容量：L _____ W _____ H _____ (m) _____ 噸							
	周圍狀況		<input checked="" type="checkbox"/> 正常 <input type="checkbox"/> 3 堆放污物雜物 <input type="checkbox"/> 9 外部爬梯銹蝕 <input type="checkbox"/> 其他 _____							
	結構體		<input checked="" type="checkbox"/> 正常 <input type="checkbox"/> 1 與消防水塔或管線併用 <input type="checkbox"/> 2 龜裂滲水 <input type="checkbox"/> 2 漏水 <input type="checkbox"/> 設置消防污染防制設備							
	頂部狀況		<input checked="" type="checkbox"/> 正常 <input type="checkbox"/> 3 堆放機器雜物 <input type="checkbox"/> 3 積水 <input type="checkbox"/> 6 孔未密閉(三級棒等) <input type="checkbox"/> 其他 _____							
	人孔狀況		<input type="checkbox"/> 正常 <input type="checkbox"/> 7 未密閉 <input checked="" type="checkbox"/> 7 未上鎖 <input type="checkbox"/> 7 蓋破損 <input type="checkbox"/> 7 無蓋 <input type="checkbox"/> 8 孔緣未提高或破損 <input type="checkbox"/> 9 孔蓋生鏽							
	溢排管		<input checked="" type="checkbox"/> 正常 <input type="checkbox"/> 10 未設倒U <input type="checkbox"/> 10 未設防蟲網 <input type="checkbox"/> 10 防蟲網破損 <input type="checkbox"/> 無溢排管							
通氣管		<input checked="" type="checkbox"/> 正常 <input type="checkbox"/> 10 未設倒U <input type="checkbox"/> 10 未設防蟲網 <input type="checkbox"/> 10 防蟲網破損 <input type="checkbox"/> 無通氣管								
內部狀況		<input checked="" type="checkbox"/> 正常 <input type="checkbox"/> 池內有異物 <input type="checkbox"/> 底部不潔 <input type="checkbox"/> 9 鋼筋裸露生鏽 <input type="checkbox"/> 9 爬梯或配件銹蝕								
採樣地點		採樣日期	採樣時間	濁度	pH值	總溶解固體量	自由有效餘氯	氯氮	水質評估	
飲用水水質標準限值				2NTU	6.0~8.5	500mg/L	0.2~1.0mg/L	0.1mg/L		
清洗前	水池								<input checked="" type="checkbox"/> 水質合格 <input type="checkbox"/> 水質不合格	
	水塔	2026/02/08	10:00	0.87	6.3	76	0.25	0		
清洗後	水池									
	水塔	2026/02/08	10:30	0.20	7.1	42	0.40	0		
說明		水質檢驗數據「ND」表示未檢出；「NA」表示未檢測；「-」表示氯氮符合水質標準；「+」表示氯氮不符合水質標準。清洗後水質仍不符合水質標準應立即回報臺北自來水事業處水質科87935962。								
建議改善事項					用戶簽章			廠商簽章	教育訓練合格人員	
									證號：	

備註：每個水池及水塔都需檢查並做成紀錄。(第__頁；共__頁)。

水池及水塔現場清洗照片(請依序貼照片)

()水池清洗前

()水池清洗後

()水塔4清洗前

()水塔4清洗後

