

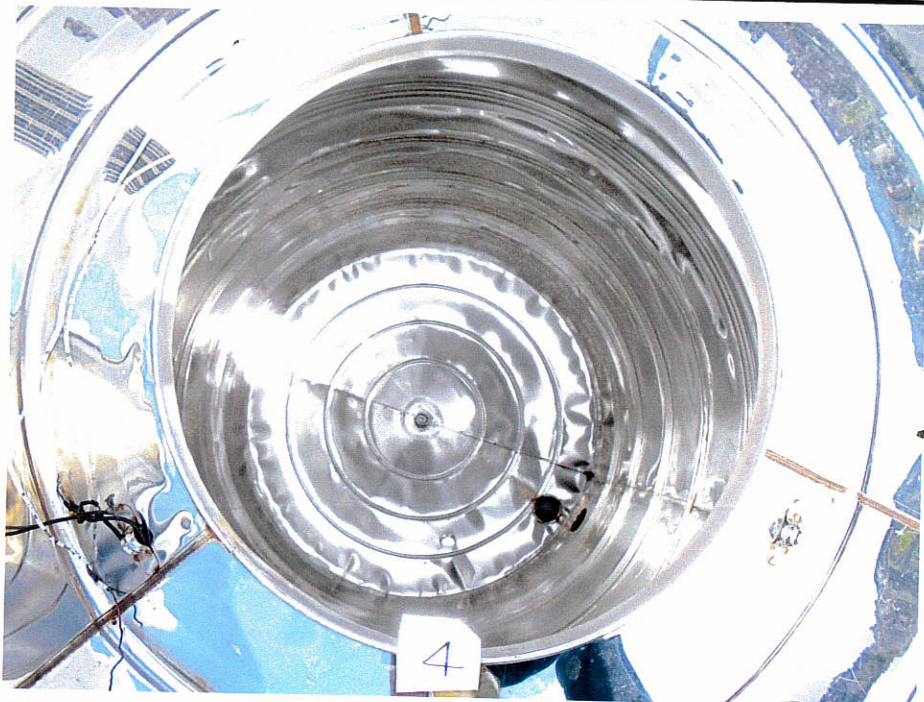

4 上水塔清洗前



4 上水塔清洗後

地址	台北市大安區臥龍街 170 號			
資料	水池共 1 座，水塔 4 座	場所名稱	芳和實驗國民中學	水號
樓層	棟別或地點： _____ 編號： 4 <input type="checkbox"/> 頂樓地面 <input checked="" type="checkbox"/> 位頂樓地上 5 層 <input type="checkbox"/> 其他 _____			
材質	<input checked="" type="checkbox"/> 不銹鋼 <input type="checkbox"/> 鋼筋混凝土 <input type="checkbox"/> FRP			
容量	容量：L _____ W _____ H _____ (m) 3 噸			
狀況	<input checked="" type="checkbox"/> 正常 <input type="checkbox"/> 4 堆放污物雜物 <input type="checkbox"/> 10 外部爬梯銹蝕 <input type="checkbox"/> 其他 _____			
設備	<input checked="" type="checkbox"/> 正常 <input type="checkbox"/> 2 與消防水塔或管線併用 <input type="checkbox"/> 3 龜裂滲水 <input type="checkbox"/> 3 漏水 <input type="checkbox"/> 設置消防污染防制設備			
備註	<input type="checkbox"/> 正常 <input type="checkbox"/> 4 檢修設置防...			