

011
辛

樣品
單位:

飲用水:

採樣地點

蓄水池清洗後

~以下空白~

※檢驗結果:NA 表示
※本報告數據僅供參

客戶名稱：芳和實驗國民中學



1 上水塔清洗前

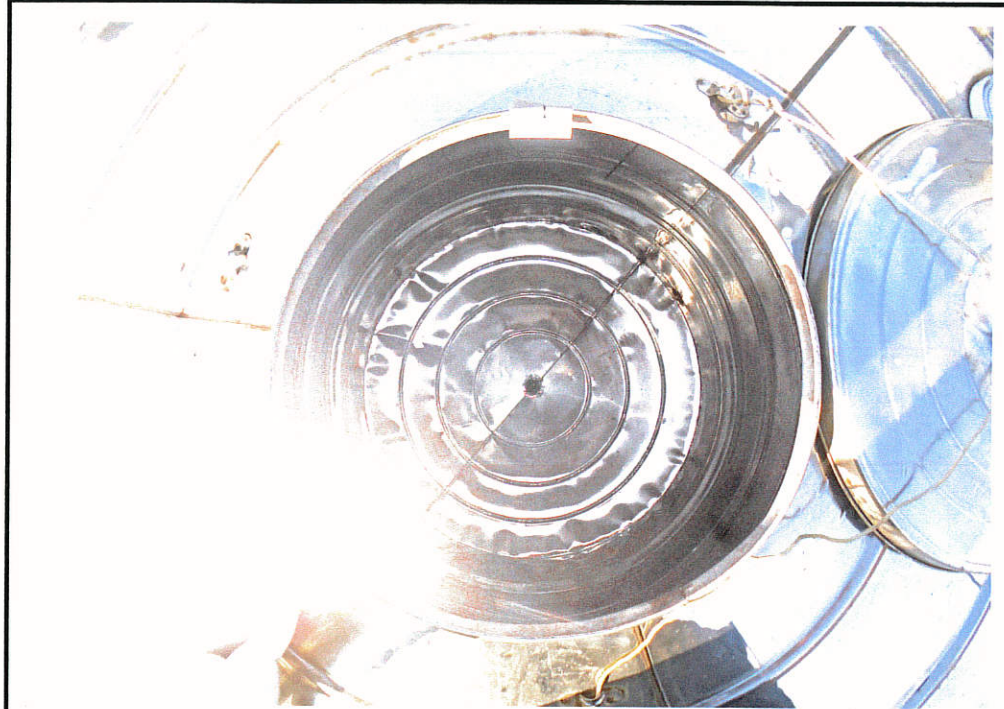

1 上水塔清洗後

| | | | | |
|--------|---|--|----------|----|
| 用戶地址 | 台北市大安區臥龍街170號 | | | |
| 用戶基本資料 | 水池共 1 座，水塔 4 座 | 場所名稱 | 芳和實驗國民中學 | 水號 |
| 水塔設備檢查 | 位置樓層 | 棟別或地點: _____ 編號: 1 <input type="checkbox"/> 頂樓地面 <input checked="" type="checkbox"/> 位頂樓地上 5 層 <input type="checkbox"/> 其他 | | |
| | 結構材質 | <input checked="" type="checkbox"/> 不銹鋼 <input type="checkbox"/> 鋼筋混凝土 <input type="checkbox"/> FRP | | |
| | 容量 | 容量:L _____ W _____ H _____ (m) 3 噸 | | |
| | 周圍狀況 | <input checked="" type="checkbox"/> 正常 <input type="checkbox"/> 4 堆放污物雜物 <input type="checkbox"/> 10 外部爬梯銹蝕 <input type="checkbox"/> 其他 | | |
| | 結構體 | <input checked="" type="checkbox"/> 正常 <input type="checkbox"/> 2 與消防水塔或管線併用 <input type="checkbox"/> 3 龜裂滲水 <input type="checkbox"/> 3 漏水 <input type="checkbox"/> 設置消防污染防制設備 | | |
| | 頂部狀況 | <input checked="" type="checkbox"/> 正常 <input type="checkbox"/> 4 堆放機器雜物 <input type="checkbox"/> 4 積水 <input type="checkbox"/> 7 孔未密閉(三級棒等) <input type="checkbox"/> 其他 | | |
| | 人孔狀況 | <input checked="" type="checkbox"/> 正常 <input type="checkbox"/> 8 未密閉 <input type="checkbox"/> 8 未上鎖 <input type="checkbox"/> 8 蓋破損 <input type="checkbox"/> 8 無蓋 <input type="checkbox"/> 9 孔緣未提高或破損 <input type="checkbox"/> 10 孔蓋生鏽 | | |
| | 溢排管 | <input checked="" type="checkbox"/> 正常 <input type="checkbox"/> 11 未設倒U <input type="checkbox"/> 11 未設防蟲網 <input type="checkbox"/> 11 防蟲網破損 <input type="checkbox"/> 無溢排管 | | |
| | 通氣管 | <input checked="" type="checkbox"/> 正常 <input type="checkbox"/> 11 未設倒U <input type="checkbox"/> 11 未設防蟲網 <input type="checkbox"/> 11 防蟲網破損 <input type="checkbox"/> 無通氣管 | | |
| | 內部狀況 | <input checked="" type="checkbox"/> 正常 <input type="checkbox"/> 池內有異物 <input type="checkbox"/> 底部不潔 <input type="checkbox"/> 10 鋼筋裸露生銹 <input type="checkbox"/> 10 爬梯或配件銹蝕 | | |
| 水質評估 | (飲用水水質標準 0.2~1.0 mg/L); 清洗前餘氯量: _____ mg/L; 清洗後餘氯量: 2.56 mg/L | | | |
| 建議改善事項 | | | | |

客戶名稱：芳和實驗國民中學



下水池清洗前

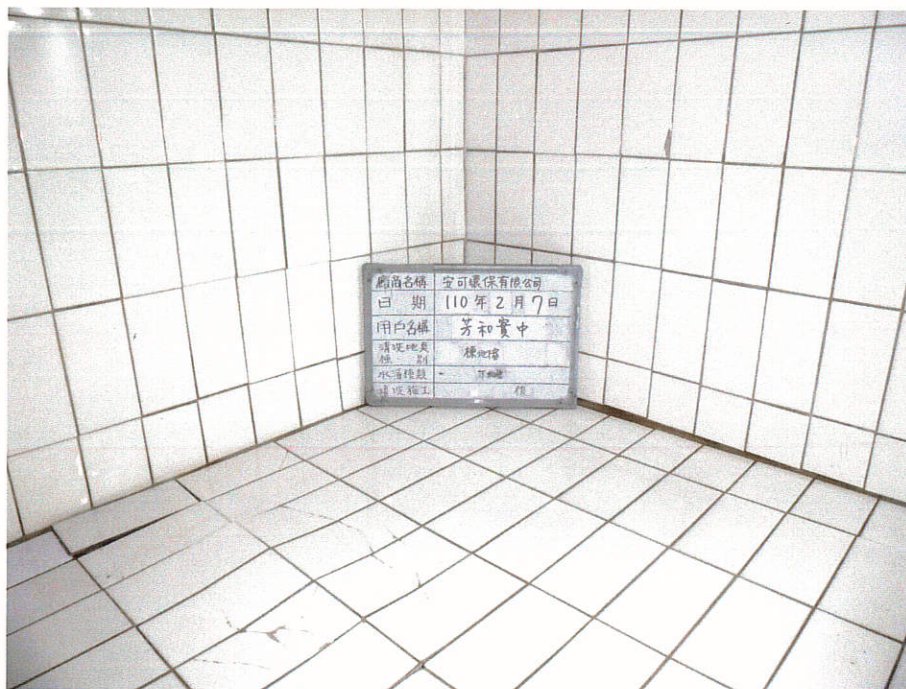

下水池清洗後

| | | | | |
|--------|--|------|----------|----|
| 用戶地址 | 台北市大安區臥龍街170號 | | | |
| 用戶基本資料 | 水池共 1 座，水塔 4 座 | 場所名稱 | 芳和實驗國民中學 | 水號 |
| 位置樓層 | 棟別或地點： 編號： A <input checked="" type="checkbox"/> 一樓地面 <input type="checkbox"/> 地下 層 <input type="checkbox"/> 其他 | | | |
| 結構材質 | <input type="checkbox"/> 不銹鋼 <input checked="" type="checkbox"/> 鋼筋混凝土 <input type="checkbox"/> FRP | | | |
| 容 量 | 容量:L 7.1 W 3.6 H 1.9 (m) 49 噸 | | | |
| 周圍狀況 | <input checked="" type="checkbox"/> 正常 <input type="checkbox"/> 4 堆放污物雜物 <input type="checkbox"/> 4 積水 <input type="checkbox"/> 6 設於地面(板)下 <input type="checkbox"/> 其他 <input type="checkbox"/> 5 污水管由內部或上方通過 <input type="checkbox"/> 6 與外牆未隔離 <input type="checkbox"/> 6 與污水池或化糞池相鄰 | | | |
| 結構體 | <input checked="" type="checkbox"/> 正常 <input type="checkbox"/> 2 與消防水池併用 <input type="checkbox"/> 3 龜裂滲水 <input type="checkbox"/> 3 漏水 <input type="checkbox"/> 設置消防污染防制設備 | | | |
| 頂部狀況 | <input checked="" type="checkbox"/> 正常 <input type="checkbox"/> 4 堆放機器雜物 <input type="checkbox"/> 4 積水 <input type="checkbox"/> 7 孔未密閉(三級棒等) <input type="checkbox"/> 其他 | | | |
| 人孔狀況 | <input checked="" type="checkbox"/> 正常 <input type="checkbox"/> 8 未密閉 <input type="checkbox"/> 8 未上鎖 <input type="checkbox"/> 8 蓋破損 <input type="checkbox"/> 8 無蓋 <input type="checkbox"/> 9 孔緣未提高或破損 <input type="checkbox"/> 10 孔蓋生鏽 | | | |
| 溢排管 | <input checked="" type="checkbox"/> 正常 <input type="checkbox"/> 11 未設倒U <input type="checkbox"/> 11 未設防蟲網 <input type="checkbox"/> 11 防蟲網破損 <input type="checkbox"/> 無溢排管 | | | |
| 通氣管 | <input checked="" type="checkbox"/> 正常 <input type="checkbox"/> 11 未設倒U <input type="checkbox"/> 11 未設防蟲網 <input type="checkbox"/> 11 防蟲網破損 <input type="checkbox"/> 無通氣管 | | | |
| 內部狀況 | <input checked="" type="checkbox"/> 正常 <input type="checkbox"/> 池內有異物 <input type="checkbox"/> 底部不潔 <input type="checkbox"/> 10 沉水幫浦銹蝕 <input type="checkbox"/> 10 鋼筋裸露生鏽 <input type="checkbox"/> 10 爬梯或配件銹蝕 | | | |
| 水質評估 | (飲用水水質標準 0.2~1.0 mg/L); 清洗前餘氯量: / mg/L; 清洗後餘氯量: 2.56 mg/L | | | |